Relatório de Atividades

e

Gestão 2019

Índice

1 – INTRODUÇÃO 2
2 – Caraterização da Entidade 3
2.1 - Identificação da Entidade 3
2.2 – Organização da Freguesia 3
2.3 – Recursos Humanos 5
2.4 – Atividades Desenvolvidas 5
3 - Análise Orçamental e Financeira da Freguesia 18
3.1 - Síntese 18
3.1.1 – Receita 18
3.1.2 – Despesa 18
3.1.3 – Poupança Corrente 18
3.2 – Receita 19
3.2.1 – Receitas Correntes 19
3.2.2 – Receitas de Capital 19
3.3 – Despesa 20
3.3.1 – Despesas Correntes 20
3.3.2 – Despesas de Capital 20
3.4 – Situação financeira 21
3.5 - Evolução das Receitas e Despesas desde 2014 22
Mapas de Lei 23
Encerramento 65
Termo de Aprovação Final 66

1– INTRODUÇÃO

Nota prévia

Em cumprimento do estipulado no ponto 13 do Plano Oficial de Contabilidade das Autarquias Locais (Pocal), aprovado pelo Decreto-Lei nº 54-A/99, de 22 de fevereiro, conjugado com o disposto no nº 2, alínea d) do artigo 34º, da Lei nº 169/99 de 18 de setembro, com as alterações introduzidas pela Lei nº 5_A/2002, de 11 de janeiro e pela Lei nº 75/2013, de 12 de setembro, compete ao Executivo da Junta de Freguesia elaborar os documentos de Prestação de Contas, da gerência de 2019, e submeter á apreciação da Assembleia de Freguesia, nos termos da alínea e), nº 1 do artigo 16º do referido diploma legal.

Neste contexto, a execução, o rigor dos registos e dos procedimentos, traduzem a fiabilidade e a verdade contabilística no estreito cumprimento das regras e princípios contabilísticos.

Assim, dando cumprimento ao disposto no Decreto-lei nº 54-A/99, de 22 de fevereiro, apresenta-se o Relatório de Atividade e Gestão referente ao exercício de 2019.

Pretende-se que seja um importante instrumento para a gestão Autárquica pela possibilidade de se visualizarem, de forma simples e célere, as informações que se julgam suficientes à avaliação global e acompanhamento da situação financeira, tanto no domínio orçamental como no domínio económico e financeiro.

2 – Caraterização da Entidade

2.1 - Identificação da Entidade

DESIGNAÇÃO: Freguesia de São Martinho da Cortiça
Concelho de Arganil
Distrito de Coimbra

PESSOA COLECTIVA: 507 248 724

MORADA: E.N. 17, nº 494 - Pinheirais
3300 – 357 São Martinho da Cortiça

TELEFONE: 239 456 927

PÁGINA NA INTERNET: www.saomartinhocortica.pt

ENDEREÇO ELETRONICO: juntasmcortica@sapo.pt

REGIME FINANCEIRO: Simplificado

2.2 – Organização da Freguesia

1. Nos termos do disposto na Lei 75/2013, de 12 de setembro, os Órgãos representativos da Freguesia são a Assembleia de Freguesia e a Junta de Freguesia.

2. A Junta de Freguesia é o Órgão Executivo da Freguesia e é constituído por um Presidente e por dois Vogais, os quais exercem as funções de Secretário e Tesoureiro. Nas Freguesias com mais de 150 eleitores o Presidente da Junta é o cidadão que encabeçou a lista mais votada na eleição para a Assembleia de Freguesia. Os Vogais são eleitos pela Assembleia de Freguesia, de entre os seus membros, mediante proposta do Presidente da Junta.

3. O Executivo é constituído por 3 Membros, o Presidente e os 2 Vogais:

MANDATO 2017 - 2021

Membros em funções de 01/01/2019 até 31/12/2019

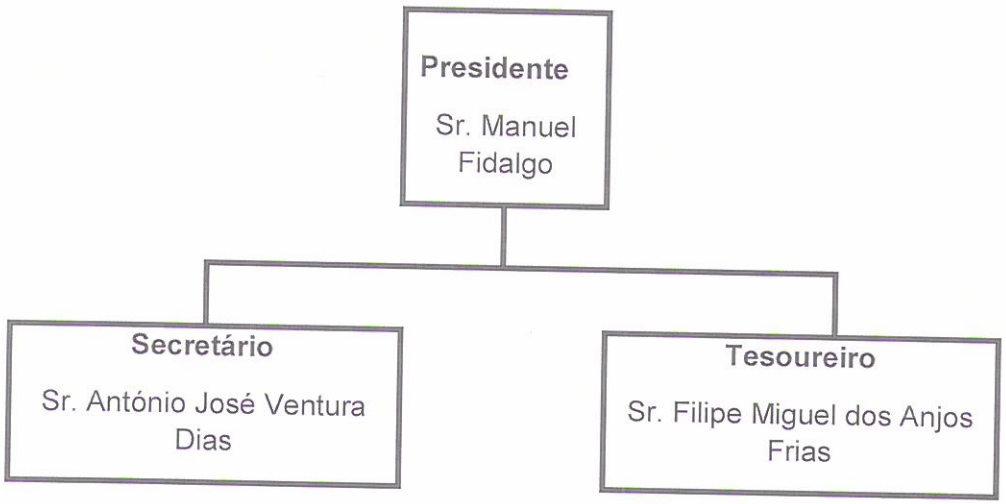

COMPOSIÇÃO DA ASSEMBLEIA DE FREGUESIA

Membros em funções de 01/01/2019 até 31/12/2019

Presidente da Mesa – João Pedro Nogueira Portugal

Primeiro Secretário – Fernanda Maria Marques Martins Pacheco

Segundo Secretário – Marta Maria Santos da Silva

Vogais:

- Maria Teresa Ferreira Nunes Lourenço
- Marco Aurélio Batista Marques
- Ricardo Jorge Castanheira Pinto
- João Emanuel Frias Martins
- António Cunha dos Santos Ferreira
- Nuno Manuel Sá Carneiro Borges Matias

5. A composição da atual Assembleia de Freguesia está repartida pelas seguintes forças políticas: PSD (4), SMP (3),PS (2).

2.3 – Recursos Humanos

1. A Junta de Freguesia de São Martinho da Cortiça conta com o apoio de alguns Colaboradores e Prestadores de Serviços, cujas funções são no seu todo essenciais para o desenvolvimento global da Autarquia no quadro das competências próprias e delegadas que lhe têm estado acometidas.

2. Em 31 de Dezembro de 2019 a Junta de Freguesia de São Martinho da Cortiça, tinha 5 colaboradores ao seu serviço e 1 colaborador de baixa médica, que fazem parte do Mapa de Pessoal da Autarquia.

Através da medida Contrato Emprego Inserção + promovida pelo IEFP, 1 colaborador.

3. Sendo, 1 Assistente Técnico, 5 Assistentes Operacionais e 1 Trabalhador de limpeza manual.

2.4 – Atividades Desenvolvidas

FUNÇÕES GERAIS

Administração Geral

Atendimento /Secretaria

O serviço de atendimento tem um papel determinante nesta organização, não só na resposta que se pretende célere e de qualidade, como também na responsabilidade que assume enquanto "frontoffice" da instituição.

A informação precisa junto dos cidadãos, aleada a padrões de qualidade e rigor, são metas sempre presentes em todos os colaboradores da Junta de Freguesia. Neste contexto de seguida apresentamos alguns indicadores importantes que nos ajudam na definição da qualidade de resposta prestada pelos serviços.

- **Lançamento da contabilidade conforme o POCAL.**

Descrição	Quantidades
Guias de Recebimento	807
Ordens de Pagamento	662
Ordens de Pagamento de Operações de Tesouraria	98

- **Reconciliações bancárias mensais.**

As reconciliações bancárias fazem-se mensalmente e são confrontadas com os registos da contabilidade, pelo responsável designado para o efeito.

A Conta Solidária foi encerrada em Maio de 2019.

Descrição	Quantidades
Caixa Agrícola	12
Caixa Agrícola – Conta Solidária	05

- **Termo de contagem de valores (caixa).**

Regista a existência física dos valores de caixa à guarda da responsável pela tesouraria e os saldos bancários, de cujo confronto com os saldos contabilísticos deve resultar diferença nula. Caso contrário, deverão ser imediatamente indagados os motivos das eventuais diferenças. Trata-se de um tratamento diário obrigatório e indispensável.

Diáriamente é impresso os mapas "folha de caixa" e "resumo diário de tesouraria", sendo conferidos os valores neles mencionados e assinados pelo Presidente e pelo Tesoureiro desta Autarquia.

- **Registo de correspondência Recebida e Expedida.**

A gestão da correspondência indica-nos assim a solicitação que o serviço de secretaria tem ao longo do ano.

Descrição	Quantidades
Correspondência Recebida	528
Correspondência Expedida	91

- **Elaboração de alterações e revisões orçamentais**

Descrição	Quantidades
Alterações Orçamentais	09
Revisões Orçamentais	02

- Elaboração da Prestação de Contas e Relatório de Atividades.
- Elaboração do Orçamento e das Grandes Opções do Plano.
- Elaboração das alterações orçamentais.
- Elaboração das revisões orçamentais.
- Apresentação de contas ao Tribunal de Contas, INE, CCDRC e DGAL.
- Entrega de impostos retidos.
- Entrega de declaração mensal á Segurança Social.
- Entrega de documento único á ADSE.
- Entrega de mapas mensais do SIIAL, á DGAL.
- Entrega de mapas mensais e anuais á Direção Geral de Finanças.
- Entrega de mapas e pagamentos mensais á AMA.
- Emissão de atestados e declarações.
- Emissão de cheques.
- Processamento de vencimentos.
- Elaboração de editais.
- Afixação de editais.
- Elaboração das Atas das reuniões do Executivo.

- **Atestados declarações**

A emissão de atestados é um serviço fundamental junto dos residentes, cada cidadão que solicita um atestado, é correspondido de imediato, não existindo por isso documentos que aguardem emissão.

Descrição	Quantidades
Atestados e declarações	660

Resumo de Licenças emitidas de Canídeos

Época de 2019

Tipo de Licença	Macho	Fêmea	Total
Cão de companhia	23	24	47
Cão com fins económicos	24	17	41
Cão para fins militares, policiais	0	0	0
Cão para investigação científica	0	0	0
Cão de caça	7	15	22
Cão guia	0	0	0
Cão potencialmente perigoso	0	0	0
Cão perigoso	0	0	0
Gato	0	0	0
Total	54	56	110

Licenças Emitidas

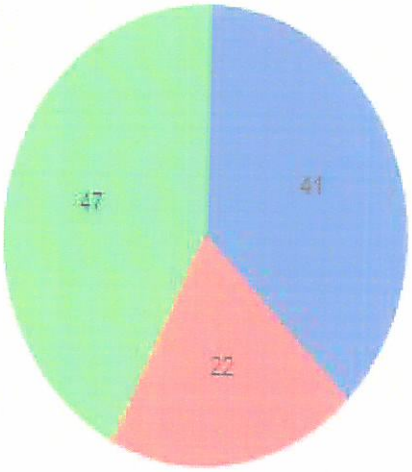

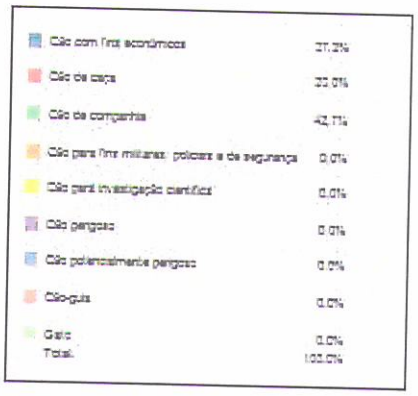

Baixas de canídeos 2019

Tipo de baixa	Total
Morte natural	39
Acidente	0
Desaparecido	1
Transferência de Freguesia	10
Duplo registo	0
Morte por envenenamento	0
Abate	7
Total	57

Registo por Tipo de Baixa

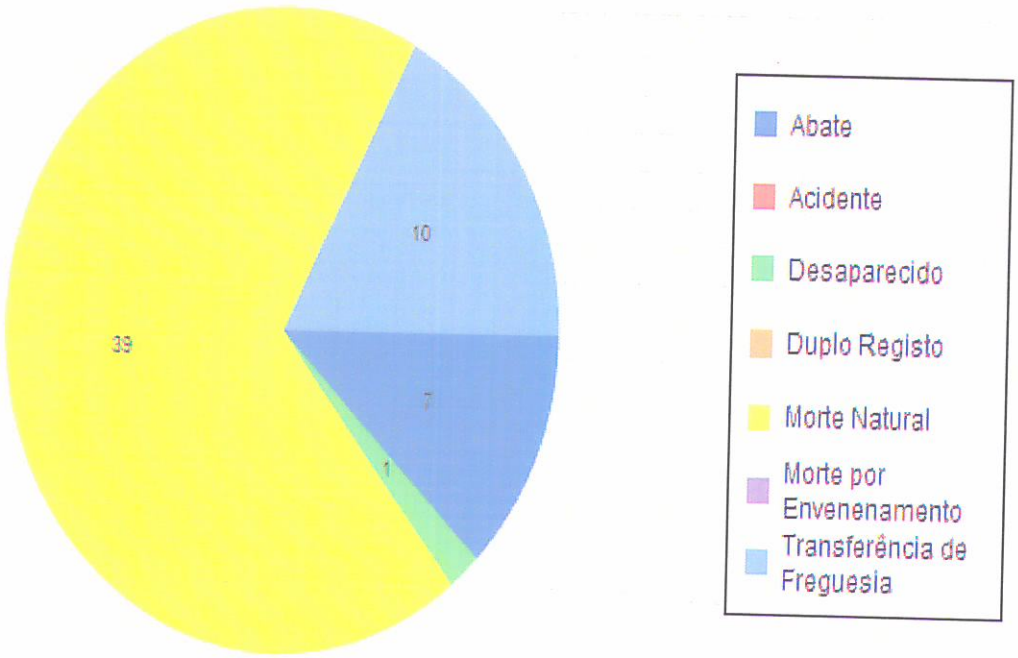

- **Recenseamento eleitoral – SIGRE.**

Descrição	Quantidades
Recenseados Nacionais	1223
Recenseados Estrangeiros – União Europeia	3

- **Espaço do Cidadão**

Descrição	Quantidades
Sipol – Renovações de cartas de condução por caducidade e alteração de morada	46
ADSE – Envio de faturas	17

- Gestão do Cemitério da Freguesia.
- Depósitos e registo informático dos mesmos.
- Tirar fotocópias quando solicitadas.
- Certificação de fotocópias
- Colaboração prestada pela Secretaria da Junta há Assembleia de Freguesia na documentação necessária para as reuniões da Assembleia, no envio de correspondência, afixação de editais e convocatórias da mesma.
- Organização e procedimento administrativo da Feira Franca.
- Atualização da página web da Freguesia.
- Organização do serviço de limpeza das fossas sépticas.
- Arquivamento de documentos.
- Prestação de serviços aos CTT.
- Acompanhamento e disponibilização de meios para assegurar uma rápida e atempada resposta em diversas áreas.
- Gestão da aquisição de materiais.
- Apoio logístico ao Movimento Associativo da Freguesia.
- Atendimento no Espaço do Cidadão.

Proteção Civil e luta contra incêndios

- Procedeu-se à limpeza regular das sarjetas e linhas de água prevenindo cheias e inundações.
- Reparação de máquinas e aquisição de material de desgaste para a capinadeira e moto roçadoras.
- Aquisição de t-shirts para os voluntários do Piquete de Vigilância Florestal.

- Candidatura a apoio da Santa Casa da Misericórdia de Lisboa para aquisição de viatura 4x4 Para o Piquete de Vigilância Florestal.
- Assumiu-se os custos durante os meses de Julho, Agosto e Setembro, do programa de vigilância florestal com várias equipas de voluntários, utilizando uma viatura equipada para o efeito.
- Limpeza de caminhos rurais e florestais, com a niveladora e a capinadeira
- Limpeza com o trator e capinadeira das bermas de todas as vias pavimentadas, na Freguesia de S. Martinho da Cortiça.
- Limpeza de terras caídas nos taludes das estradas.

FUNÇÕES SOCIAIS

Educação – Ensino não Superior

- Cooperação e fornecimento de castanhas para o magusto organizado pelo Centro Escolar de S. Martinho da Cortiça
- Apoio na aquisição das prendas de Natal para as crianças do Centro Escolar de S. Martinho da Cortiça.
- Aquisição de material de limpeza e higiene para o Centro Escolar.
- Limpeza e manutenção do espaço verde envolvente ao Centro Escolar.
- Apoio a atividades e aluguer de insufláveis para a festa de encerramento do ano letivo 2018/2019.
- Reparação de diversas avarias no Edifício do Centro Escolar.
- Colaboração com o Centro Escolar na recolha de eletrodomésticos velhos, pilhas e outros resíduos, para reciclagem.
- Fornecimento de todo o papel A4 necessário para o Centro Escolar.
- Apoio ao Agrupamento de Escolas de Arganil na formação, educação e acompanhamento de alunos que realizam estágios profissionais.

Saúde

- Apoio no peditório para a Liga Portuguesa contra o Cancro.
- Cedência de espaço para a realização de rastreio auditivo gratuito aos cidadãos da Freguesia.

SEGURANÇA E AÇÃO SOCIAL

- Sinalização e acompanhamento de cidadãos com problemas sociais.

Ordenamento do Território

- No âmbito dos processos de Urbanização remetidos pela Câmara Municipal foram prestados pareceres, sempre que nos foram solicitados.
- Saneamento e Abastecimento de Água
- Foram efetuadas comunicações ao Piquete de Água e Saneamento, relativos a ruturas e entupimentos nas redes.
- Lavagem de reservatórios de água da Rede de Abastecimento Pública da Freguesia.
- Drenagem de águas residuais, com o equipamento da Junta de Freguesia e transporte para a Etar.
- Análise de água dos chafarizes públicos.

Descrição	Quantidades	Litros
Limpeza de Fossas Sépticas – Freguesia de São Martinho	276	2.055.500,00
Limpeza de Fossas Sépticas – Freguesia de Pombeiro da Beira	118	499.500,00

RESÍDUOS SÓLIDOS

- Colocação de novos contentores de recolha de resíduos sólidos.
- Recolha e encaminhamento para a reciclagem de várias toneladas de papel, cartão, plástico e vidro, por toda a freguesia.
- Recolha de sucata, móveis velhos e eletrodomésticos, em toda a Freguesia.

Proteção do Meio Ambiente e Conservação da Natureza

- Limpeza e corte de erva nas bermas e valetas, das vias pavimentadas na freguesia de S. Martinho da Cortiça.
- Efetuou-se a limpeza de valetas e sarjetas.
- Corte de árvores secas e mimosas junto às vias públicas.
- Limpeza de matos nos caminhos florestais, e passagem com a niveladora.

Jardins e Espaços Verdes

- Conservação e manutenção das zonas verdes existentes na Freguesia.
- Foram plantadas árvores e arbustos.
- Limpeza dos Adros das Capelas da Freguesia e da Igreja Matriz.
- Poda de árvores em recintos públicos.
- Limpeza e manutenção de diversos chafarizes da Freguesia.

Cemitério

- Limpeza semanal do Cemitério, e colocação de terra no abatimento de sepulturas.
- Alinhamento de diversas pedras de sepultura no cemitério.
- Manutenção das instalações sanitárias junto ao cemitério.
- Colocação de areia em todas as sepulturas, por altura do dia 01 de novembro.
- Colocação de placas numéricas de identificação de sepulturas e talhões.
- Construção de ossários e acessos.
- Construção de acesso ao Cemitério a pessoas com deficiência motora.
- Construção de passeio lateral direito no Cemitério.

Descrição	Quantidades
Funerais	23
Abertura de covatos	21
Colocação de urnas em Jazigos	02
Colocação de Cinzas	0
Colocação de pedras em sepulturas perpétuas	4
Terreno vendido para Sepulturas Perpétuas	6
Terreno para Jazigos	0
Transferência de titularidade de Alvará	3
Transladação de ossadas	0

Serviços Culturais, Recreativos e Religiosos

Cultura

- Cedência do Centro Cultural para realização da Festa de Natal da Escola.
- Organização da Feira Franca de S. Martinho da Cortiça.
- Oferta de brindes às diversas associações da freguesia, que organizam eventos, para distribuírem pelos participantes.
- Colaboração com a Tuna de S. Martinho da Cortiça.
- Cedência de espaço, e cooperação em atividades de ginástica.
- Cedência do Centro Cultural para a realização de reuniões a Empresas da Freguesia.
- Cedência de espaço e apoio á escola de música.
- Apoio á Filarmónica Arganilense no Concerto de Reis que se realizou na Igreja Paroquial.
- Apoio e cedência do Centro Cultural á Orquestra Passo por Compasso

DESPORTO

- Apoio a atividades desportivas desenvolvidas na Freguesia, realizadas por diversas Associações.
- Realização de serviços de manutenção e limpeza do Pavilhão e Campo de Futebol.

Movimento Associativo

- Diverso apoio às coletividades e Associações da Freguesia para melhor desenvolverem as suas atividades.
- Apoio monetário ao Grupo Desportivo e Cultural de S. Martinho da Cortiça.
- Apoio ao Projeto Radical, na montagem e desmontagem do equipamento necessário para a realização das Noites do Adro..
- Montagem e desmontagem de palco para as festas da Sobreira e Mucelão.
- Apoio na montagem e desmontagem de material para a realização da Feira das Freguesias.
- Apoio às Associações que se responsabilizaram pela parte gastronómica da XXXIII Feira Franca.
- Apoio ao III Passeio de motorizadas e carros antigos.
- Apoio á Caminhada de Mucelão.
- Apoio á Associação da Sobreira nas obras da cozinha e salão.
- Apoio á Associação da Cortiça nas obras da construção da cozinha.
- Oferta de t-shirts á União Recreativa da Urgueira.
- Oferta de t-shirts á Escola de Música.
- Apoio á Associação Cultural e Recreativa de S. Martinho da Cortiça na realização da "Festa de Verão" em S. Martinho da Cortiça

FUNÇÕES ECONÓMICAS

Transportes Rodoviários

- Manutenção dos abrigos das paragens dos transportes públicos.
- Colocação de abrigo na Portela da Urgueira.
- Mudança de local do abrigo nas Fronhas.

Sinalização e Trânsito

- Aplicação de diversa sinalização rodoviária e espelhos parabólicos em diversos pontos da Freguesia.
- Efetuadas várias diligencias junta da IP para colocação de rails de proteção ao longo da E.N. 17.

Rede Viária

- Recuperação da rede viária com a aplicação de massa de alcatrão e reparação de bermas.
- Manutenção de valetas e travessias de águas pluviais.
- Trabalhos de colocação de tout-venant e regularização de caminhos florestais.
- Limpeza de bermas, com o destroçador, nas freguesias de S. Martinho da Cortiça.
- Escavação e transporte de terras de taludes que desabaram com as chuvas do inverno.

Toponímia

- Fornecimento de números de polícia a novas construções.

Iluminação Pública

- Comunicação de avarias.
- Pedido de colocação de postes e candeeiros em diversos locais da Freguesia.

Obras realizadas
Ano 2019

- Construção de passeio pedonal na Portelinha, entre a Farmácia e a localidade de Vale de Matouco.
- Construção de 20 ossários no Cemitério da Freguesia.
- Construção de rampa de acesso ao Cemitério, a pessoas com dificuldade motora.
- Construção de passeio lateral no Cemitério.
- Pintura dos muros e da capela do Cemitério.
- Colocação de portão na nova entrada do cemitério.
- Construção de dreno e impermeabilização de alvenaria na Rua Portal da Eira - Fronhas.
- Arranjo do muro na Quelha da Cortiça.
- Abertura de valeta e colocação de cimento na localidade de Vale de S. Martinho.
- Construção de proteção de segurança á barreira existente, na Rua Nova - Vale de Moinho.
- Execução de corrimão de segurança de acesso á EN 17 - Mucelão.
- Construção de base em cimento para colocação de abrigos de autocarro nas localidades de Catraia dos Poços e Portela da Urgueira.

Obras de manutenção

Ano 2019

- Poda de árvores em todos os espaços públicos.
- Corte de ervas e limpeza do Parque Desportivo de S. Martinho da Cortiça.
- Limpeza do Pavilhão Gimnodesportivo.
- Manutenção semanal do Cemitério.
- Limpeza e corte de ervas nas ruas, dentro das aldeias.
- Limpeza de bermas nas vias de acesso às aldeias nas freguesias de S. Martinho da Cortiça.
- Mediante protocolo, despejo de fossas nas Freguesias de S. Martinho da Cortiça e Pombeiro da Beira.
- Manutenção e reparação de diversas avarias no Centro Escolar de S. Martinho da Cortiça.
- Recolha semanal de resíduos e seu encaminhamento para a ERSUC.
- Recolha semanal de resíduos nos mini - ecopontos.
- Manutenção diária dos sanitários públicos junto ao cemitério.
- Limpeza, manutenção, fertilização, corte de relva e regas nos espaços verdes do Centro Escolar de S. Martinho, bem como no Adro da Igreja, Junta de Freguesia, e em diversos jardins dispersos pela Freguesia.
- Limpeza do espaço envolvente ao Parque Infantil.
- Manutenção de viaturas e máquinas.
- Manutenção de sinalética rodoviária.
- Manutenção dos chafarizes e fontes na Freguesia.
- Limpeza de estradas e condutas de água em diversas localidades da Freguesia.
- Colocação de novos contentores de lixo na Freguesia.
- Manutenção da captação e chafarizes da rede alternativa de abastecimento de água das Barjoeiras.
- Despejo de lixo nas aldeias onde a viatura do Município não consegue circular.
- Recolha de monos ao domicílio e transporte para o ecocentro da Chapinheira.
- Colocação de tout-venant e compactação do mesmo, no terreno, da Feira Franca.
- Limpeza de caminhos florestais, e abate de algumas árvores.
- Limpeza do terreno para instalação da futura ETAR da Sanguinheda.
- Montagem e desmontagem de material na Feira Franca.
- Produção de material publicitário para diversos eventos organizados na Freguesia.
- Manutenção da viatura do Piquete de Vigilância Florestal e respetivo equipamento.
- Limpeza e desmatação do terreno onde serão construídas as Piscinas (Portelinha).

Eventos

- Coorganização das Noites do Adro.
- Organização da Feira Franca.
- Apoio na organização da Feira das Freguesias.
- Concerto passo por Compasso
- Festival Internacional de Folclore
- Actuação das Marchas de S. Martinho
- Desfile de Carnaval
- Apoio á Feira das Sopas e Doces
- Apoio ao Passeio das Motas, Secção de Motores

3 - Análise Orçamental e Financeira da Freguesia

3.1 - Síntese

3.1.1 – Receita

A receita real cobrada em 2019 cifrou-se em **221.166,86€**, dos quais 177.797,83€ respeitam a receitas de natureza corrente e 43.369,03€ a receitas de Capital. A este valor é acrescentado o saldo da gerência anterior (valor que transitou de 2018 para 2019) no montante de 11.604,00€.

3.1.2– Despesa

O total da despesa realizada ascendeu a **219.384,10€**, dos quais 155.421,75€ respeitam a despesas de natureza corrente e 63.962,35€ a despesas de capital.

Tabela 1-Síntese da Execução Orçamental

	Orçada	Executada	%
Receitas	256.850,47 €	232.770,86 €	90,63 %
Despesas	256.850,47 €	219.384,10 €	85,41 %

3.1.3 – Poupança Corrente

Da diferença entre as receitas e as despesas correntes, no decurso deste ano, a Freguesia de São Martinho da Cortiça obteve uma poupança corrente no valor de 22.376,08€, que corresponde a 12,59% da receita corrente arrecada.

3.2 - Receita

Tabela 2-Síntese da Execução Orçamental das Receitas			
	Orçada	Executada	%
Corrente	191.627,44 €	177.797,83 €	92,78 %
Capital	53.619,03 €	43.369,03 €	80,88 %
Saldo da Ger. Anterior	11.604,00 €	11.604,00 €	100,00 %
Total	256.850,47 €	232.770,86 €	90,63 %

3.2.1 – Receitas Correntes

As receitas correntes registaram uma taxa de cobrança 92,78%.

3.2.2– Receitas de Capital

As receitas de capital refletem basicamente as verbas referentes aos protocolos celebrados com a C.M. Arganil.

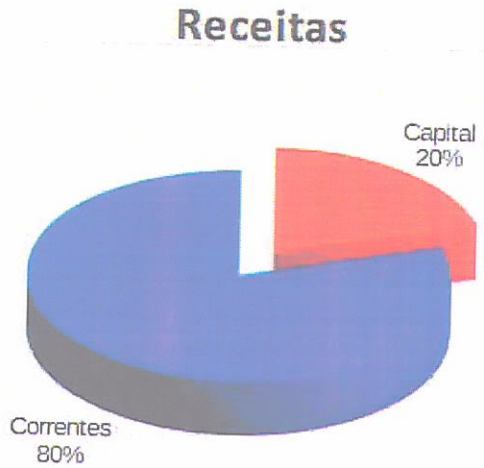

3.3 - Despesa

Tabela 3-Síntese da Execução Orçamental das Despesas			
	Orçada	Executada	%
Corrente	162.366,47 €	155.421,75 €	95,72 %
Capital	94.484,00 €	63.962,35 €	67,70 %
Total	256.850,47 €	219.384,10 €	85,41 %

Como anteriormente já foi referenciado a despesa ascendeu a 219.384,10€, dos quais 155.421,75€ respeitam a despesas de natureza corrente e 63.962,35€ a despesas de capital

3.3.1 – Despesas Correntes

A despesa corrente foi orçamentada em 162.366,47€ e foi realizada uma despesa no valor de 155.421,75€, o que representa uma taxa de execução de 95,72%. A despesa corrente, situando-se nos 155.421,75€, é claramente inferior à receita corrente de 177.797,83€, gerando, por esse efeito, uma poupança no valor de 22.376,08€.

3.3.2 – Despesas de Capital

As despesas de capital foram orçadas em 94.484,00€, tendo sido executadas despesas no valor de 63.962,35€ (67,70% de execução)

3.4 – Situação Financeira

Tabela 4 -Síntese dos Fluxos de Caixa					
Recebimentos			**Pagamentos**		
Saldo da Gerência Anterior		**12.025,41**			
Execução Orçamental	11.604,00				
Operações Tesouraria	421,41				
Receitas Orçamentais		**221.166,86**	**Despesas Orçamentais**		**219.384,10**
Correntes	177.797,83		Correntes	155.421,75	
Capital	43.369,03		Capital	63.962,35	
Operações de Tesouraria		**8.192,19**	**Operações de Tesouraria**		**7.956,64**
			Saldo para a Gerência seguinte		**14.043,72**
			Execução Orçamental	13.386,76	
			Operações Tesouraria	656,96	
Total		**241.384,46**	**Total**		**241.384,46**

Tabela 5-Localização dos Fundos		
Caixa	23,10 €	
Banco – CCAM 40073806877	14.020,62 €	
Banco – CCAM40293353179	0,00 €	
Total		**14.043,72 €**

Quanto ao nível financeiro da Freguesia, temos um total de disponibilidades de 14.043,72€, que é proveniente de duas componentes; a Orçamental (operações de receita e despesa da atividade da freguesia) e a de Operações de Tesouraria (operações de retenção de impostos a entregar ao estado posteriormente: IRS, ADSE e Segurança Social).

Assim o resultado das operações orçamentais (recebimento – pagamentos) é de 13.386,76€, que corresponde aos valores do saldo que transitou da gerência anterior (11.604,00€), mais as receitas orçamentais (221.166,86€), subtraindo-se as despesas orçamentais (219.384,10€). O Resultado das operações de tesouraria (retenção de impostos – entrega de impostos) é de 656,96€, que corresponde aos valores do saldo da gerência anterior (421,41€), aos valores totais de impostos retidos (8.192,19€), subtraindo-se os impostos entregues ao estado (7.956,64€). Na prática, estes 656,96€ são resultantes da retenção de impostos dos vencimentos de pessoal do mês de Dezembro.

3.5 - Evolução das Receitas e Despesas desde 2014

Tabela 6 - Evolução da Receita						
	2014	2015	2016	2017	2018	2019
Corrente	168.019,48 €	170.353,45 €	159.801,34 €	191.024,89 €	165.232,07 €	177.797,83 €
Capital	33.047,47 €	32.597,52 €	9.175,29 €	28.981,93 €	32.059,46 €	43.369,03 €
Total	201.066,95 €	202.950,97 €	168.976,63 €	220.006,82 €	197.291,53 €	221.166,86 €

Tabela 7 - Evolução da Despesa						
	2014	2015	2016	2017	2018	2019
Corrente	137.051,31 €	149.201,25 €	147.110,77 €	152.343,73 €	147.393,19 €	155.421,75 €
Capital	64.984,92 €	53.446,12 €	21.410,87 €	48.978,39 €	58.435,61 €	63.962,35 €
Total	202.036,23 €	202.647,37 €	168.521,64 €	201.322,12 €	205.828,80 €	219.384,10 €

Evolução da Receita

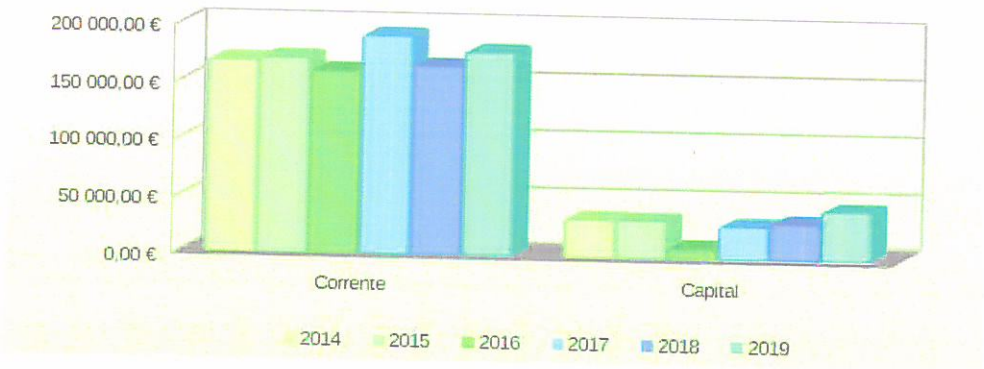

Evolução da Despesa

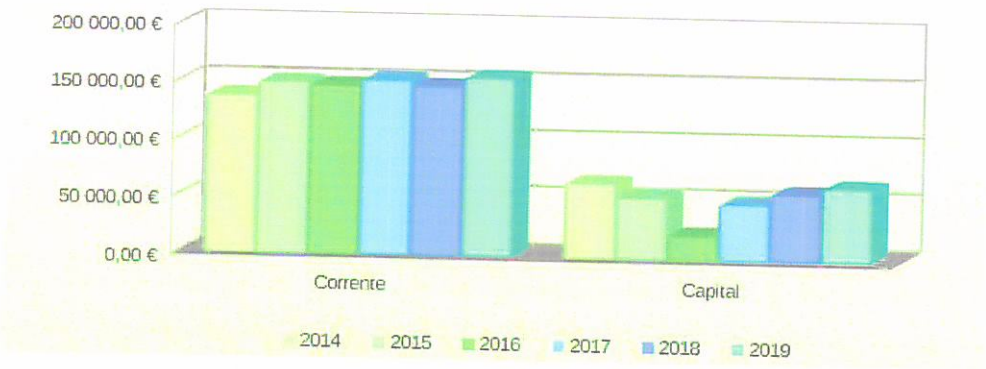

MAPAS DE LEI

Freguesia de São Martinho da Cortiça

Desde 01-01-2019 até 31-12-2019

Ano: 2019

Controlo Orçamental da Receita

Classificação Económica		Previsões Corrigidas	Receitas por cobrar Inicio do ano	Receitas Liquidadas	Liquidações Anuladas	Receitas Cobradas Brutas	Reembolsos e Restituições		Receita cobrada liquida	Receitas por cobrar no final do ano	Grau de Execução Orçamental das Receitas
Código	Descrição						Emitidos	Pagos			
01	Impostos directos	2.000,00	0,00	2 739,93	0,00	2 739,93	0,00	0,00	2.739,93	0,00	137,00 %
0102	Outros	2.000,00	0,00	2 739,93	0,00	2 739,93	0,00	0,00	2.739,93	0,00	137,00 %
010202	**Imposto municipal sobre imóveis**	**2.000,00**	**0,00**	**2 739,93**	**0,00**	**2 739,93**	**0,00**	**0,00**	**2.739,93**	**0,00**	**137,00 %**
04	Taxas, multas e outras penalidades	14.655,00	0,00	10 070,25	0,00	10 070,25	0,00	0,00	10.070,25	0,00	68,72 %
0401	Taxas	14.505,00	0,00	10 070,25	0,00	10 070,25	0,00	0,00	10.070,25	0,00	69,43 %
040123	Taxas especificas das autarquias locais	14.505,00	0,00	10 070,25	0,00	10 070,25	0,00	0,00	10.070,25	0,00	69,43 %
04012301	Mercados e feiras	500,00	0,00	260,00	0,00	260,00	0,00	0,00	260,00	0,00	52,00 %
0401230101	**Feira Franca - Taxa de ocupação do espaço**	**500,00**	**0,00**	**260,00**	**0,00**	**260,00**	**0,00**	**0,00**	**260,00**	**0,00**	**52,00 %**
04012302	Loteamentos e obras	700,00	0,00	200,00	0,00	200,00	0,00	0,00	200,00	0,00	28,57 %
0401230201	**Licença para construção de jazigos**	**200,00**	**0,00**	**0,00**	**0,00**	**0,00**	**0,00**	**0,00**	**0,00**	**0,00**	**0,00 %**
0401230202	**Licença para colocação de pedra em sepultura perpétua**	**500,00**	**0,00**	**200,00**	**0,00**	**200,00**	**0,00**	**0,00**	**200,00**	**0,00**	**40,00 %**
04012304	**Canídeos**	**1.000,00**	**0,00**	**656,25**	**0,00**	**656,25**	**0,00**	**0,00**	**656,25**	**0,00**	**65,63 %**
04012306	Saneamento	805,00	0,00	805,00	0,00	805,00	0,00	0,00	805,00	0,00	100,00 %
0401230601	**Drenagem de águas residenciais urbanas**	**805,00**	**0,00**	**805,00**	**0,00**	**805,00**	**0,00**	**0,00**	**805,00**	**0,00**	**100,00 %**
04012399	Outras	11.500,00	0,00	8 149,00	0,00	8 149,00	0,00	0,00	8.149,00	0,00	70,86 %
0401239906	**Licenciamento de atividades ruidosas (Festas populares, feiras, bailes, arraiais**	**100,00**	**0,00**	**20,00**	**0,00**	**20,00**	**0,00**	**0,00**	**20,00**	**0,00**	**20,00 %**
0401239907	**Atestados, declarações e outros documentos**	**1.950,00**	**0,00**	**1 979,00**	**0,00**	**1 979,00**	**0,00**	**0,00**	**1.979,00**	**0,00**	**101,49 %**
0401239908	**Autenticação de cópias**	**50,00**	**0,00**	**0,00**	**0,00**	**0,00**	**0,00**	**0,00**	**0,00**	**0,00**	**0,00 %**
0401239909	**Taxa de Inumação Cemitério**	**1.200,00**	**0,00**	**1 000,00**	**0,00**	**1 000,00**	**0,00**	**0,00**	**1.000,00**	**0,00**	**83,33 %**
0401239910	**Taxa de Inumação Jazigo**	**400,00**	**0,00**	**200,00**	**0,00**	**200,00**	**0,00**	**0,00**	**200,00**	**0,00**	**50,00 %**
0401239911	**Transferência de Alvará**	**450,00**	**0,00**	**450,00**	**0,00**	**450,00**	**0,00**	**0,00**	**450,00**	**0,00**	**100,00 %**
	Total / A Transportar	**9.155,00**	**0,00**	**8 310,18**	**0,00**	**8 310,18**	**0,00**	**0,00**	**8.310,18**	**0,00**	**90,77 %**

© Núcleo Data - Consultoria e Programação Informática, Lda

Controlo Orçamental da Receita

Classificação Económica		Previsões Corrigidas	Receitas por cobrar Inicio do ano	Receitas Liquidadas	Liquidações Anuladas	Receitas Cobradas Brutas	Reembolsos e Restituições		Receita cobrada liquida	Receitas por cobrar no final do ano	Grau de Execução Orçamental das Receitas
Código	Descrição						Emitidos	Pagos			
0401239912	Taxa de reserva de sepulturas	200,00	0,00	0,00	0,00	0,00	0,00	0,00	0,00	0,00	0,00 %
0401239913	Taxa de exumação	200,00	0,00	0,00	0,00	0,00	0,00	0,00	0,00	0,00	0,00 %
0401239914	Taxa de Concessão de Terreno para Sepultura Perpétua	3.750,00	0,00	4 500,00	0,00	4 500,00	0,00	0,00	4.500,00	0,00	120,00 %
0401239915	Taxa de Concessão de Terreno Jazigo	3.000,00	0,00	0,00	0,00	0,00	0,00	0,00	0,00	0,00	0,00 %
0401239999	Outras	200,00	0,00	0,00	0,00	0,00	0,00	0,00	0,00	0,00	0,00 %
0402	Multas e outras penalidades	150,00	0,00	0,00	0,00	0,00	0,00	0,00	0,00	0,00	0,00 %
040204	Coimas e penalidades por contra-ordenações	100,00	0,00	0,00	0,00	0,00	0,00	0,00	0,00	0,00	0,00 %
040299	Multas e penalidades diversas	50,00	0,00	0,00	0,00	0,00	0,00	0,00	0,00	0,00	0,00 %
05	Rendimentos da propriedade	4.570,00	0,00	1 600,00	0,00	1 600,00	0,00	0,00	1.600,00	0,00	35,01 %
0502	Juros - Sociedades financeiras	10,00	0,00	0,00	0,00	0,00	0,00	0,00	0,00	0,00	0,00 %
050201	Bancos e outras instituições financeiras	10,00	0,00	0,00	0,00	0,00	0,00	0,00	0,00	0,00	0,00 %
05020101	Juros de depósitos á ordem	10,00	0,00	0,00	0,00	0,00	0,00	0,00	0,00	0,00	0,00 %
0510	Rendas	4.560,00	0,00	1 600,00	0,00	1 600,00	0,00	0,00	1.600,00	0,00	35,09 %
051003	Habitações	4.560,00	0,00	1 600,00	0,00	1 600,00	0,00	0,00	1.600,00	0,00	35,09 %
05100301	Renda do Edificio antigo Jardim Escola	2.160,00	0,00	0,00	0,00	0,00	0,00	0,00	0,00	0,00	0,00 %
05100302	Renda do apartamento - Fração E	2.400,00	0,00	1 600,00	0,00	1 600,00	0,00	0,00	1.600,00	0,00	66,67 %
06	Transferências correntes	161.146,44	0,00	157 925,69	0,00	157 925,69	0,00	0,00	157.925,69	0,00	98,00 %
0601	Sociedades e quase-sociedades não financeiras	6.000,00	0,00	5 500,90	0,00	5 500,90	0,00	0,00	5.500,90	0,00	91,68 %
060102	Privadas	6.000,00	0,00	5 500,90	0,00	5 500,90	0,00	0,00	5.500,90	0,00	91,68 %
06010201	Empresas Privadas - CTT	5.500,00	0,00	5 440,90	0,00	5 440,90	0,00	0,00	5.440,90	0,00	98,93 %
06010202	Empresas Privadas	500,00	0,00	60,00	0,00	60,00	0,00	0,00	60,00	0,00	12,00 %
0603	Administração central	51.234,00	0,00	49 414,83	0,00	49 414,83	0,00	0,00	49.414,83	0,00	96,45 %
060301	Estado	47.114,00	0,00	47 114,00	0,00	47 114,00	0,00	0,00	47.114,00	0,00	100,00 %
06030104	Fundo de Financiamento das Freguesias	45.072,00	0,00	45 072,00	0,00	45 072,00	0,00	0,00	45.072,00	0,00	100,00 %
	Total / A Transportar	72.297,00	0,00	64 983,08	0,00	64 983,08	0,00	0,00	64.983,08	0,00	89,88 %

© Núcleo Data - Consultoria e Programação Informática, Lda

Controlo Orçamental da Receita

Classificação Económica		Previsões Corrigidas	Receitas por cobrar Inicio do ano	Receitas Liquidadas	Liquidações Anuladas	Receitas Cobradas Brutas	Reembolsos e Restituições		Receita cobrada liquida	Receitas por cobrar no final do ano	Grau de Execução Orçamental das Receitas
Código	Descrição						Emitidos	Pagos			
06030105	**Artigo 38.º, n.º 8 da Lei 73/2013**	**2.042,00**	**0,00**	**2 042,00**	**0,00**	**2 042,00**	**0,00**	**0,00**	**2.042,00**	**0,00**	**100,00 %**
060307	Serviços e fundos autónomos	4.120,00	0,00	2 300,83	0,00	2 300,83	0,00	0,00	2.300,83	0,00	55,85 %
06030702	**IEFP - Programas ocupacionais CEI+**	**4.120,00**	**0,00**	**2 300,83**	**0,00**	**2 300,83**	**0,00**	**0,00**	**2.300,83**	**0,00**	**55,85 %**
0605	Administração local	103.362,44	0,00	103 004,96	0,00	103 004,96	0,00	0,00	103.004,96	0,00	99,65 %
060501	Continente	103.362,44	0,00	103 004,96	0,00	103 004,96	0,00	0,00	103.004,96	0,00	99,65 %
06050101	Municipios	103.362,44	0,00	103 004,96	0,00	103 004,96	0,00	0,00	103.004,96	0,00	99,65 %
0605010101	**Contrato de Delegação de Competências Anual**	**10.870,00**	**0,00**	**10 866,40**	**0,00**	**10 866,40**	**0,00**	**0,00**	**10.866,40**	**0,00**	**99,97 %**
0605010102	**Competência de Drenagem de águas residuais urbanas S.M.C.**	**23.000,00**	**0,00**	**25 815,52**	**0,00**	**25 815,52**	**0,00**	**0,00**	**25.815,52**	**0,00**	**112,24 %**
0605010103	**Competência para Recursos Humanos**	**36.512,44**	**0,00**	**36 512,44**	**0,00**	**36 512,44**	**0,00**	**0,00**	**36.512,44**	**0,00**	**100,00 %**
0605010104	**Membros das Mesas de Voto**	**1.100,00**	**0,00**	**582,42**	**0,00**	**582,42**	**0,00**	**0,00**	**582,42**	**0,00**	**52,95 %**
0605010105	**Competência de Drenagem de águas residuais urbanas - Pom. Beira**	**17.650,00**	**0,00**	**15 015,30**	**0,00**	**15 015,30**	**0,00**	**0,00**	**15.015,30**	**0,00**	**85,07 %**
0605010106	**Acordos de Execução entre a C.M.A. e a Junta de Freguesia**	**10.730,00**	**0,00**	**10 720,88**	**0,00**	**10 720,88**	**0,00**	**0,00**	**10.720,88**	**0,00**	**99,92 %**
0605010107	**Contrato Programa para Silvicultura**	**3.500,00**	**0,00**	**3 492,00**	**0,00**	**3 492,00**	**0,00**	**0,00**	**3.492,00**	**0,00**	**99,77 %**
0608	Famílias	550,00	0,00	5,00	0,00	5,00	0,00	0,00	5,00	0,00	0,91 %
060801	Famílias	550,00	0,00	5,00	0,00	5,00	0,00	0,00	5,00	0,00	0,91 %
06080101	**Donativos de Particulares**	**500,00**	**0,00**	**5,00**	**0,00**	**5,00**	**0,00**	**0,00**	**5,00**	**0,00**	**1,00 %**
06080102	**Donativos do Executivo e da Assembleia de Freguesia**	**50,00**	**0,00**	**0,00**	**0,00**	**0,00**	**0,00**	**0,00**	**0,00**	**0,00**	**0,00 %**
07	Venda de bens e serviços correntes	7.420,00	0,00	4 405,47	0,00	4 405,47	0,00	0,00	4.405,47	0,00	59,37 %
0701	Venda de bens	1.600,00	0,00	250,00	0,00	250,00	0,00	0,00	250,00	0,00	15,63 %
070106	Produtos agrícolas e pecuários	100,00	0,00	0,00	0,00	0,00	0,00	0,00	0,00	0,00	0,00 %
07010601	**Venda de Árvores**	**100,00**	**0,00**	**0,00**	**0,00**	**0,00**	**0,00**	**0,00**	**0,00**	**0,00**	**0,00 %**
070199	Outros	1.500,00	0,00	250,00	0,00	250,00	0,00	0,00	250,00	0,00	16,67 %
07019901	**Produtos CTT**	**250,00**	**0,00**	**0,00**	**0,00**	**0,00**	**0,00**	**0,00**	**0,00**	**0,00**	**0,00 %**
	Total / A Transportar	**182.721,44**	**0,00**	**172 335,87**	**0,00**	**172 335,87**	**0,00**	**0,00**	**172.335,87**	**0,00**	**94,32 %**

© Núcleo Data - Consultoria e Programação Informática, Lda

Controlo Orçamental da Receita

Classificação Económica		Previsões Corrigidas	Receitas por cobrar Inicio do ano	Receitas Liquidadas	Liquidações Anuladas	Receitas Cobradas Brutas	Reembolsos e Restituições		Receita cobrada liquida	Receitas por cobrar no final do ano	Grau de Execução Orçamental das Receitas
Código	Descrição						Emitidos	Pagos			
07019902	**Sucata**	**250,00**	**0,00**	**0,00**	**0,00**	**0,00**	**0,00**	**0,00**	**0,00**	**0,00**	**0,00 %**
07019999	**Outros Bens**	**1.000,00**	**0,00**	**250,00**	**0,00**	**250,00**	**0,00**	**0,00**	**250,00**	**0,00**	**25,00 %**
0702	Serviços	500,00	0,00	355,29	0,00	355,29	0,00	0,00	355,29	0,00	71,06 %
070201	Aluguer de espaços e equipamentos	350,00	0,00	344,00	0,00	344,00	0,00	0,00	344,00	0,00	98,29 %
07020101	**Aluguer de espaços - Salas de formação**	**250,00**	**0,00**	**344,00**	**0,00**	**344,00**	**0,00**	**0,00**	**344,00**	**0,00**	**137,60 %**
07020199	**Aluguer de espaços e equipamentos- Outros**	**100,00**	**0,00**	**0,00**	**0,00**	**0,00**	**0,00**	**0,00**	**0,00**	**0,00**	**0,00 %**
070209	Serviços especificos das autarquias	150,00	0,00	11,29	0,00	11,29	0,00	0,00	11,29	0,00	7,53 %
07020999	Outros	150,00	0,00	11,29	0,00	11,29	0,00	0,00	11,29	0,00	7,53 %
0702099901	**Fotocópias**	**50,00**	**0,00**	**7,30**	**0,00**	**7,30**	**0,00**	**0,00**	**7,30**	**0,00**	**14,60 %**
0702099903	**Serviço de Posto Publico da PT**	**100,00**	**0,00**	**3,99**	**0,00**	**3,99**	**0,00**	**0,00**	**3,99**	**0,00**	**3,99 %**
0703	Rendas	5.320,00	0,00	3 800,18	0,00	3 800,18	0,00	0,00	3.800,18	0,00	71,43 %
070302	Edificios	5.320,00	0,00	3 800,18	0,00	3 800,18	0,00	0,00	3.800,18	0,00	71,43 %
07030201	**Renda da Florista - Fração B**	**920,00**	**0,00**	**913,92**	**0,00**	**913,92**	**0,00**	**0,00**	**913,92**	**0,00**	**99,34 %**
07030202	**Clinica Médica - Fração D**	**2.400,00**	**0,00**	**2 400,00**	**0,00**	**2 400,00**	**0,00**	**0,00**	**2.400,00**	**0,00**	**100,00 %**
07030203	**Sala PT**	**500,00**	**0,00**	**486,26**	**0,00**	**486,26**	**0,00**	**0,00**	**486,26**	**0,00**	**97,25 %**
07030204	**Posto Médico - Fração C**	**1.500,00**	**0,00**	**0,00**	**0,00**	**0,00**	**0,00**	**0,00**	**0,00**	**0,00**	**0,00 %**
08	Outras receitas correntes	1.686,00	0,00	1 056,49	0,00	1 056,49	0,00	0,00	1.056,49	0,00	62,66 %
0801	Outras	1.686,00	0,00	1 056,49	0,00	1 056,49	0,00	0,00	1.056,49	0,00	62,66 %
080199	Outras	1.686,00	0,00	1 056,49	0,00	1 056,49	0,00	0,00	1.056,49	0,00	62,66 %
08019901	**Indemnizações por deterioração, roubo e extravio de bens patrimoniais**	**1.000,00**	**0,00**	**893,25**	**0,00**	**893,25**	**0,00**	**0,00**	**893,25**	**0,00**	**89,33 %**
08019902	**Indemnizações de estragos provocados por outrém em viaturas ou quaisquer outros**	**150,00**	**0,00**	**0,00**	**0,00**	**0,00**	**0,00**	**0,00**	**0,00**	**0,00**	**0,00 %**
08019999	**Diversas**	**536,00**	**0,00**	**163,24**	**0,00**	**163,24**	**0,00**	**0,00**	**163,24**	**0,00**	**30,46 %**
09	Venda de bens de investimento	150,00	0,00	0,00	0,00	0,00	0,00	0,00	0,00	0,00	0,00 %
	Total / A Transportar	**191.477,44**	**0,00**	**177 797,83**	**0,00**	**177 797,83**	**0,00**	**0,00**	**177.797,83**	**0,00**	**92,86 %**

© Núcleo Data - Consultoria e Programação Informática, Lda

Controlo Orçamental da Receita

Classificação Económica		Previsões Corrigidas	Receitas por cobrar Inicio do ano	Receitas Liquidadas	Liquidações Anuladas	Receitas Cobradas Brutas	Reembolsos e Restituições		Receita cobrada liquida	Receitas por cobrar no final do ano	Grau de Execução Orçamental das Receitas
Código	Descrição						Emitidos	Pagos			
0901	Terrenos	150,00	0,00	0,00	0,00	0,00	0,00	0,00	0,00	0,00	0,00 %
090110	Famílias	150,00	0,00	0,00	0,00	0,00	0,00	0,00	0,00	0,00	0,00 %
09011001	**Outros Terrenos**	**150,00**	**0,00**	**0,00**	**0,00**	**0,00**	**0,00**	**0,00**	**0,00**	**0,00**	**0,00 %**
10	Transferências de capital	52.500,00	0,00	42 250,00	0,00	42 250,00	0,00	0,00	42.250,00	0,00	80,48 %
1005	Administração local	36.500,00	0,00	26 250,00	0,00	26 250,00	0,00	0,00	26.250,00	0,00	71,92 %
100501	Continente	36.500,00	0,00	26 250,00	0,00	26 250,00	0,00	0,00	26.250,00	0,00	71,92 %
10050101	Municípios	36.500,00	0,00	26 250,00	0,00	26 250,00	0,00	0,00	26.250,00	0,00	71,92 %
1005010101	**Municipio de Arganil - Contratos Programa**	**36.500,00**	**0,00**	**26 250,00**	**0,00**	**26 250,00**	**0,00**	**0,00**	**26.250,00**	**0,00**	**71,92 %**
1007	Instituições sem fins lucrativos	16.000,00	0,00	16 000,00	0,00	16 000,00	0,00	0,00	16.000,00	0,00	100,00 %
100701	Instituições sem fins lucrativos	16.000,00	0,00	16 000,00	0,00	16 000,00	0,00	0,00	16.000,00	0,00	100,00 %
10070101	**Santa Casa da Misericórdia de Lisboa - Fundo Recomeçar**	**16.000,00**	**0,00**	**16 000,00**	**0,00**	**16 000,00**	**0,00**	**0,00**	**16.000,00**	**0,00**	**100,00 %**
15	Reposições não abatidas nos pagamentos	1.119,03	0,00	1 119,03	0,00	1 119,03	0,00	0,00	1.119,03	0,00	100,00 %
1501	Reposições não abatidas nos pagamentos	1.119,03	0,00	1 119,03	0,00	1 119,03	0,00	0,00	1.119,03	0,00	100,00 %
150101	**Reposições não abatidas nos pagamentos**	**1.119,03**	**0,00**	**1 119,03**	**0,00**	**1 119,03**	**0,00**	**0,00**	**1.119,03**	**0,00**	**100,00 %**
16	Saldo da gerência anterior	11.604,00	0,00	11 604,00	0,00	11 604,00	0,00	0,00	11.604,00	0,00	100,00 %
1601	Saldo orçamental	11.604,00	0,00	11 604,00	0,00	11 604,00	0,00	0,00	11.604,00	0,00	100,00 %
160101	**Na posse do serviço**	**11.604,00**	**0,00**	**11 604,00**	**0,00**	**11 604,00**	**0,00**	**0,00**	**11.604,00**	**0,00**	**100,00 %**
	Total / A Transportar	**256.850,47**	**0,00**	**232 770,86**	**0,00**	**232 770,86**	**0,00**	**0,00**	**232.770,86**	**0,00**	**90,63 %**

© Núcleo Data - Consultoria e Programação Informática Lda.

Freguesia de São Martinho da Cortiça

Desde 01-01-2019 até 31-12-2019

Ano: 2019

Controlo Orçamental da Despesa

Classificação Económica		Dotações Corrigidas	Compromissos Assumidos			Despesas Pagas	Diferenças			Grau de Execução Orçamental das Despesas
Código	Descrição		Exercício	Exercícios Futuros	Total		Dotação não Comprometida	Saldo	Compromissos por Pagar	
01	Autarquia	256.850,47	219.634,10	0,00	219.634,10	219.384,10	37.216,37	37.466,37	250,00	85,41 %
0103	Administração Autárquica	256.850,47	219.634,10	0,00	219.634,10	219.384,10	37.216,37	37.466,37	250,00	85,41 %
01	Despesas com o pessoal	88.282,67	85.025,35	0,00	85.025,35	85.025,35	3.257,32	3.257,32	0,00	96,31 %
0101	Remunerações certas e permanentes	66.319,08	64.250,48	0,00	64.250,48	64.250,48	2.068,60	2.068,60	0,00	96,88 %
010101	Titulares de órgãos de soberania e membros de órgãos autárquicos	8.600,00	8.572,92	0,00	8.572,92	8.572,92	27,08	27,08	0,00	99,69 %
010104	Pessoal dos quadros - Regime de contrato individual de trabalho	42.011,60	40.633,71	0,00	40.633,71	40.633,71	1.377,89	1.377,89	0,00	96,72 %
01010401	Pessoal em funções	42.011,60	40.633,71	0,00	40.633,71	40.633,71	1.377,89	1.377,89	0,00	96,72 %
010109	Pessoal em qualquer outra situação	5,00	0,00	0,00	0,00	0,00	5,00	5,00	0,00	0,00 %
010113	Subsidio de refeição	6.290,00	5.633,37	0,00	5.633,37	5.633,37	656,63	656,63	0,00	89,56 %
010114	Subsídio de férias e de Natal	9.412,48	9.410,48	0,00	9.410,48	9.410,48	2,00	2,00	0,00	99,98 %
0102	Abonos variáveis ou eventuais	2.476,70	2.216,56	0,00	2.216,56	2.216,56	260,14	260,14	0,00	89,50 %
010201	Gratificações variáveis ou eventuais	5,00	0,00	0,00	0,00	0,00	5,00	5,00	0,00	0,00 %
010202	Horas extraordinárias	5,00	0,00	0,00	0,00	0,00	5,00	5,00	0,00	0,00 %
010205	Abono para falhas	1.965,70	1.818,10	0,00	1.818,10	1.818,10	147,60	147,60	0,00	92,49 %
010212	Indemnizações por cessação de funções	1,00	0,00	0,00	0,00	0,00	1,00	1,00	0,00	0,00 %
010213	Outros suplementos e prémios	500,00	398,46	0,00	398,46	398,46	101,54	101,54	0,00	79,69 %
01021303	Senhas de presença	500,00	398,46	0,00	398,46	398,46	101,54	101,54	0,00	79,69 %
	Total / A Transportar	68.795,78	66.467,04	0,00	66.467,04	66.467,04	2.328,74	2.328,74	0,00	96,61 %

© Núcleo Data - Consultoria e Programação Informática, L.da

Controlo Orçamental da Despesa

Classificação Económica		Dotações Corrigidas	Compromissos Assumidos			Despesas Pagas	Diferenças			Grau de Execução Orçamental das Despesas
Código	Descrição		Exercício	Exercícios Futuros	Total		Dotação não Comprometida	Saldo	Compromissos por Pagar	
0103	Segurança social	19.486,89	18.558,31	0,00	18.558,31	18.558,31	928,58	928,58	0,00	95,23 %
010301	**Encargos com a saúde**	**5.294,10**	**5.287,26**	**0,00**	**5.287,26**	**5.287,26**	**6,84**	**6,84**	**0,00**	**99,87 %**
010305	Contribuições para a segurança social	12.676,44	11.757,70	0,00	11.757,70	11.757,70	918,74	918,74	0,00	92,75 %
01030502	Segurança social do pessoal em regime de contrato de trabalho em funções públicas (RCTFP)	12.676,44	11.757,70	0,00	11.757,70	11.757,70	918,74	918,74	0,00	92,75 %
0103050202	**Segurança social - Regime geral**	**12.676,44**	**11.757,70**	**0,00**	**11.757,70**	**11.757,70**	**918,74**	**918,74**	**0,00**	**92,75 %**
010309	Seguros	1.516,35	1.513,35	0,00	1.513,35	1.513,35	3,00	3,00	0,00	99,80 %
01030901	**Seguros de acidentes no trabalho e doenças profissionais**	**1.244,09**	**1.243,09**	**0,00**	**1.243,09**	**1.243,09**	**1,00**	**1,00**	**0,00**	**99,92 %**
01030902	**Seguros de Ac Pessoais Autarcas**	**150,10**	**149,10**	**0,00**	**149,10**	**149,10**	**1,00**	**1,00**	**0,00**	**99,33 %**
01030903	**Seguros de Ac Pessoais de Grupo do Piquete**	**122,16**	**121,16**	**0,00**	**121,16**	**121,16**	**1,00**	**1,00**	**0,00**	**99,18 %**
02	Aquisição de bens e serviços	52.114,01	49.457,04	0,00	49.457,04	49.207,04	2.656,97	2.906,97	250,00	94,42 %
0201	Aquisição de bens	18.046,92	16.858,81	0,00	16.858,81	16.858,81	1.188,11	1.188,11	0,00	93,42 %
020102	Combustíveis e lubrificantes	10.150,00	9.519,81	0,00	9.519,81	9.519,81	630,19	630,19	0,00	93,79 %
02010201	**Gasolina**	**1.000,00**	**701,07**	**0,00**	**701,07**	**701,07**	**298,93**	**298,93**	**0,00**	**70,11 %**
02010202	**Gasóleo**	**9.000,00**	**8.697,94**	**0,00**	**8.697,94**	**8.697,94**	**302,06**	**302,06**	**0,00**	**96,64 %**
02010299	**Outros**	**150,00**	**120,80**	**0,00**	**120,80**	**120,80**	**29,20**	**29,20**	**0,00**	**80,53 %**
020104	Limpeza e higiene	1.100,00	886,83	0,00	886,83	886,83	213,17	213,17	0,00	80,62 %
02010401	**Junta de Freguesia**	**200,00**	**133,18**	**0,00**	**133,18**	**133,18**	**66,82**	**66,82**	**0,00**	**66,59 %**
02010402	**Centro Escolar de S. Martinho da Cortiça**	**900,00**	**753,65**	**0,00**	**753,65**	**753,65**	**146,35**	**146,35**	**0,00**	**83,74 %**
	Total / A Transportar	**99.532,67**	**95.431,99**	**0,00**	**95.431,99**	**95.431,99**	**4.100,68**	**4.100,68**	**0,00**	**95,88 %**

© Núcleo Data - Consultoria e Programação Informática, Lda

Controlo Orçamental da Despesa

Classificação Económica		Dotações Corrigidas	Compromissos Assumidos			Despesas Pagas	Diferenças			Grau de Execução Orçamental das Despesas
Código	Descrição		Exercício	Exercícios Futuros	Total		Dotação não Comprometida	Saldo	Compromissos por Pagar	
020105	Alimentação - Refeições confeccionadas	2.356,00	2.355,07	0,00	2.355,07	2.355,07	0,93	0,93	0,00	99,96 %
020106	Alimentação - Géneros para confeccionar	5,00	0,00	0,00	0,00	0,00	5,00	5,00	0,00	0,00 %
020107	Vestuário e artigos pessoais	20,00	0,00	0,00	0,00	0,00	20,00	20,00	0,00	0,00 %
020108	Material de escritório	751,00	749,65	0,00	749,65	749,65	1,35	1,35	0,00	99,82 %
02010801	Junta de Freguesia	565,00	564,41	0,00	564,41	564,41	0,59	0,59	0,00	99,90 %
02010802	Centro Escolar de S. Martinho da Cortiça	186,00	185,24	0,00	185,24	185,24	0,76	0,76	0,00	99,59 %
020109	Produtos químicos e farmacêuticos	100,00	95,86	0,00	95,86	95,86	4,14	4,14	0,00	95,86 %
020112	Material de transporte - Peças	10,00	0,00	0,00	0,00	0,00	10,00	10,00	0,00	0,00 %
020114	Outro material - Peças	1.000,00	895,91	0,00	895,91	895,91	104,09	104,09	0,00	89,59 %
020115	Prémios, condecorações e ofertas	800,00	797,48	0,00	797,48	797,48	2,52	2,52	0,00	99,69 %
020117	Ferramentas e utensílios	990,00	812,90	0,00	812,90	812,90	177,10	177,10	0,00	82,11 %
020118	Livros e documentação técnica	5,00	0,00	0,00	0,00	0,00	5,00	5,00	0,00	0,00 %
020119	Artigos honoríficos e de decoração	3,92	0,00	0,00	0,00	0,00	3,92	3,92	0,00	0,00 %
020121	Outros bens	756,00	745,30	0,00	745,30	745,30	10,70	10,70	0,00	98,58 %
02012101	Aquisição de produtos CTT	10,00	0,00	0,00	0,00	0,00	10,00	10,00	0,00	0,00 %
02012199	Outros Bens	746,00	745,30	0,00	745,30	745,30	0,70	0,70	0,00	99,91 %
0202	Aquisição de serviços	34.067,09	32.598,23	0,00	32.598,23	32.348,23	1.468,86	1.718,86	250,00	94,95 %
020201	Encargos das instalações	2.323,65	2.289,20	0,00	2.289,20	2.039,20	34,45	284,45	250,00	87,76 %
	Total / A Transportar	106.329,59	101.884,16	0,00	101.884,16	101.884,16	4.445,43	4.445,43	0,00	95,82 %

© Núcleo Data - Consultoria e Programação Informática, Lda

Controlo Orçamental da Despesa

Classificação Económica		Dotações Corrigidas	Compromissos Assumidos			Despesas Pagas	Diferenças			Grau de Execução Orçamental das Despesas
Código	Descrição		Exercício	Exercícios Futuros	Total		Dotação não Comprometida	Saldo	Compromissos por Pagar	
02020101	Consumo de água	460,00	451,57	0,00	451,57	451,57	8,43	8,43	0,00	98,17 %
02020102	Consumo de eletricidade	1.863,65	1.837,63	0,00	1.837,63	1.587,63	26,02	276,02	250,00	85,19 %
020202	Limpeza e higiene	1.400,00	1.183,00	0,00	1.183,00	1.183,00	217,00	217,00	0,00	84,50 %
020203	Conservação de bens	12.067,40	11.985,83	0,00	11.985,83	11.985,83	81,57	81,57	0,00	99,32 %
02020301	Conservação de bens móveis	475,00	393,93	0,00	393,93	393,93	81,07	81,07	0,00	82,93 %
02020302	Conservação de bens imóveis	252,40	252,40	0,00	252,40	252,40	0,00	0,00	0,00	100,00 %
02020303	Conservação de viaturas e máquinas	11.340,00	11.339,50	0,00	11.339,50	11.339,50	0,50	0,50	0,00	100,00 %
020209	Comunicações	2.100,00	2.013,81	0,00	2.013,81	2.013,81	86,19	86,19	0,00	95,90 %
02020901	Telefone da Junta de Freguesia	290,00	288,18	0,00	288,18	288,18	1,82	1,82	0,00	99,37 %
02020902	Telefone Publico	10,00	3,99	0,00	3,99	3,99	6,01	6,01	0,00	39,90 %
02020904	Telemóveis	1.300,00	1.264,03	0,00	1.264,03	1.264,03	35,97	35,97	0,00	97,23 %
02020905	Envio Postal	500,00	457,61	0,00	457,61	457,61	42,39	42,39	0,00	91,52 %
020211	Representação dos serviços	5,00	0,00	0,00	0,00	0,00	5,00	5,00	0,00	0,00 %
020212	Seguros	1.927,26	1.927,26	0,00	1.927,26	1.927,26	0,00	0,00	0,00	100,00 %
02021201	Seguros de Bens	282,91	282,91	0,00	282,91	282,91	0,00	0,00	0,00	100,00 %
02021202	Seguros de Viaturas	1.236,73	1.236,73	0,00	1.236,73	1.236,73	0,00	0,00	0,00	100,00 %
02021203	Seguros de Responsabilidade Civil	300,00	300,00	0,00	300,00	300,00	0,00	0,00	0,00	100,00 %
02021204	Seguros de acidentes no trabalho e doenças profissionais dos CEI e CEI+	107,62	107,62	0,00	107,62	107,62	0,00	0,00	0,00	100,00 %
	Total / A Transportar	126.152,90	121.283,26	0,00	121.283,26	121.033,26	4.869,64	5.119,64	250,00	95,94%

© Núcleo Data - Consultoria e Programação Informática, Lda

Controlo Orçamental da Despesa

Classificação Económica		Dotações Corrigidas	Compromissos Assumidos			Despesas Pagas	Diferenças			Grau de Execução Orçamental das Despesas
Código	Descrição		Exercício	Exercícios Futuros	Total		Dotação não Comprometida	Saldo	Compromissos por Pagar	
020213	Deslocações e estadas	1,00	0,00	0,00	0,00	0,00	1,00	1,00	0,00	0,00 %
020214	Estudos, pareceres, projectos e consultadoria	1.800,00	1.789,45	0,00	1.789,45	1.789,45	10,55	10,55	0,00	99,41 %
020217	Publicidade	1.080,00	1.072,61	0,00	1.072,61	1.072,61	7,39	7,39	0,00	99,32 %
020218	Vigilância e segurança	1.200,00	1.173,41	0,00	1.173,41	1.173,41	26,59	26,59	0,00	97,78 %
020219	Assistência técnica	93,00	92,25	0,00	92,25	92,25	0,75	0,75	0,00	99,19 %
020220	Outros trabalhos especializados	5.589,48	5.293,90	0,00	5.293,90	5.293,90	295,58	295,58	0,00	94,71 %
02022001	Outros trabalhos especializados	4.400,00	4.109,42	0,00	4.109,42	4.109,42	290,58	290,58	0,00	93,40 %
02022002	Divulgação Turistica e Promoção da Freguesia	5,00	0,00	0,00	0,00	0,00	5,00	5,00	0,00	0,00 %
02022003	Renting Software	1.184,48	1.184,48	0,00	1.184,48	1.184,48	0,00	0,00	0,00	100,00 %
020222	Serviços de saúde	10,00	0,00	0,00	0,00	0,00	10,00	10,00	0,00	0,00 %
020224	Encargos de cobrança de receitas	100,00	81,11	0,00	81,11	81,11	18,89	18,89	0,00	81,11 %
020225	Outros serviços	4.370,30	3.696,40	0,00	3.696,40	3.696,40	673,90	673,90	0,00	84,58 %
02022501	Prestação de Serviços	334,30	253,58	0,00	253,58	253,58	80,72	80,72	0,00	75,85 %
02022502	Quotas	10,00	0,00	0,00	0,00	0,00	10,00	10,00	0,00	0,00 %
02022503	Membros das mesas de voto	1.100,00	517,70	0,00	517,70	517,70	582,30	582,30	0,00	47,06 %
02022599	Outros Serviços	2.926,00	2.925,12	0,00	2.925,12	2.925,12	0,88	0,88	0,00	99,97 %
03	Juros e outros encargos	22,00	17,00	0,00	17,00	17,00	5,00	5,00	0,00	77,27 %
0303	Juros de locação financeira	5,00	0,00	0,00	0,00	0,00	5,00	5,00	0,00	0,00 %
	Total / A Transportar	140.396,68	134.482,39	0,00	134.482,39	134.232,39	5.914,29	6.164,29	250,00	95,61 %

© Núcleo Data - Consultoria e Programação Informática Lda

Controlo Orçamental da Despesa

Classificação Económica		Dotações Corrigidas	Compromissos Assumidos			Despesas Pagas	Diferenças			Grau de Execução Orçamental das Despesas
Código	Descrição		Exercício	Exercícios Futuros	Total		Dotação não Comprometida	Saldo	Compromissos por Pagar	
030305	**Material de transporte**	**5,00**	**0,00**	**0,00**	**0,00**	**0,00**	**5,00**	**5,00**	**0,00**	**0,00 %**
0306	Outros encargos financeiros	17,00	17,00	0,00	17,00	17,00	0,00	0,00	0,00	100,00 %
030601	Outros encargos financeiros	17,00	17,00	0,00	17,00	17,00	0,00	0,00	0,00	100,00 %
03060101	**Encargos com as contas bancárias**	**17,00**	**17,00**	**0,00**	**17,00**	**17,00**	**0,00**	**0,00**	**0,00**	**100,00 %**
04	Transferências correntes	5.559,66	5.290,12	0,00	5.290,12	5.290,12	269,54	269,54	0,00	95,15 %
0407	Instituições sem fins lucrativos	1.700,00	1.440,00	0,00	1.440,00	1.440,00	260,00	260,00	0,00	84,71 %
040701	**Instituições sem fins lucrativos**	**1.700,00**	**1.440,00**	**0,00**	**1.440,00**	**1.440,00**	**260,00**	**260,00**	**0,00**	**84,71 %**
0408	Famílias	3.859,66	3.850,12	0,00	3.850,12	3.850,12	9,54	9,54	0,00	99,75 %
040802	Outras	3.859,66	3.850,12	0,00	3.850,12	3.850,12	9,54	9,54	0,00	99,75 %
04080201	Programas ocupacionais	3.859,66	3.850,12	0,00	3.850,12	3.850,12	9,54	9,54	0,00	99,75 %
0408020101	**Bolsa - Programas ocupacionais CEI e CEI+**	**3.158,47**	**3.158,47**	**0,00**	**3.158,47**	**3.158,47**	**0,00**	**0,00**	**0,00**	**100,00 %**
0408020102	**Sub Refeição - Programas ocupacionais CEI e CEI+**	**701,19**	**691,65**	**0,00**	**691,65**	**691,65**	**9,54**	**9,54**	**0,00**	**98,64 %**
06	Outras despesas correntes	16.388,13	15.882,24	0,00	15.882,24	15.882,24	505,89	505,89	0,00	96,91 %
0602	Diversas	16.388,13	15.882,24	0,00	15.882,24	15.882,24	505,89	505,89	0,00	96,91 %
060203	Outras	16.388,13	15.882,24	0,00	15.882,24	15.882,24	505,89	505,89	0,00	96,91 %
06020305	Outras	16.388,13	15.882,24	0,00	15.882,24	15.882,24	505,89	505,89	0,00	96,91 %
0602030501	**Feira Franca**	**13.500,00**	**13.048,57**	**0,00**	**13.048,57**	**13.048,57**	**451,43**	**451,43**	**0,00**	**96,66 %**
0602030502	**Eventos Culturais**	**1.738,00**	**1.730,50**	**0,00**	**1.730,50**	**1.730,50**	**7,50**	**7,50**	**0,00**	**99,57 %**
	Total / A Transportar	**161.216,34**	**154.568,58**	**0,00**	**154.568,58**	**154.318,58**	**6.647,76**	**6.897,76**	**250,00**	**95,72 %**

Controlo Orçamental da Despesa

Classificação Económica		Dotações Corrigidas	Compromissos Assumidos			Despesas Pagas	Diferenças			Grau de Execução Orçamental das Despesas
Código	Descrição		Exercício	Exercícios Futuros	Total		Dotação não Comprometida	Saldo	Compromissos por Pagar	
0602030599	**Outras despesas correntes**	**1.150,13**	**1.103,17**	**0,00**	**1.103,17**	**1.103,17**	**46,96**	**46,96**	**0,00**	**95,92 %**
07	Aquisição de bens de capital	94.474,00	63.962,35	0,00	63.962,35	63.962,35	30.511,65	30.511,65	0,00	67,70 %
0701	Investimentos	94.474,00	63.962,35	0,00	63.962,35	63.962,35	30.511,65	30.511,65	0,00	67,70 %
070102	Habitações	500,00	0,00	0,00	0,00	0,00	500,00	500,00	0,00	0,00 %
07010203	**Reparação e beneficiação**	**500,00**	**0,00**	**0,00**	**0,00**	**0,00**	**500,00**	**500,00**	**0,00**	**0,00 %**
070103	Edificios	5.500,00	0,00	0,00	0,00	0,00	5.500,00	5.500,00	0,00	0,00 %
07010301	Instalações de serviços	5.500,00	0,00	0,00	0,00	0,00	5.500,00	5.500,00	0,00	0,00 %
0701030101	**Edificio Sede da Junta de Freguesia**	**500,00**	**0,00**	**0,00**	**0,00**	**0,00**	**500,00**	**500,00**	**0,00**	**0,00 %**
0701030102	**Edificio do Estaleiro da Junta de Freguesia**	**3.000,00**	**0,00**	**0,00**	**0,00**	**0,00**	**3.000,00**	**3.000,00**	**0,00**	**0,00 %**
0701030103	**Edificio onde funciona o Posto Médico**	**2.000,00**	**0,00**	**0,00**	**0,00**	**0,00**	**2.000,00**	**2.000,00**	**0,00**	**0,00 %**
070104	Construções diversas	64.979,00	46.412,45	0,00	46.412,45	46.412,45	18.566,55	18.566,55	0,00	71,43 %
07010401	**Viadutos, arruamentos e obras complementares**	**32.874,00**	**15.573,52**	**0,00**	**15.573,52**	**15.573,52**	**17.300,48**	**17.300,48**	**0,00**	**47,37 %**
07010404	**Iluminação pública**	**4.500,00**	**4.054,01**	**0,00**	**4.054,01**	**4.054,01**	**445,99**	**445,99**	**0,00**	**90,09 %**
07010405	**Parques e jardins**	**500,00**	**212,20**	**0,00**	**212,20**	**212,20**	**287,80**	**287,80**	**0,00**	**42,44 %**
07010406	Instalações desportivas e recreativas	100,00	0,00	0,00	0,00	0,00	100,00	100,00	0,00	0,00 %
0701040601	**Parque da Lazer Volta da Lomba - Fronhas**	**100,00**	**0,00**	**0,00**	**0,00**	**0,00**	**100,00**	**100,00**	**0,00**	**0,00 %**
07010408	**Viação rural**	**100,00**	**0,00**	**0,00**	**0,00**	**0,00**	**100,00**	**100,00**	**0,00**	**0,00 %**
07010409	Sinalização e trânsito	1.185,00	854,92	0,00	854,92	854,92	330,08	330,08	0,00	72,15 %
	Total / A Transportar	**206.440,47**	**175.511,48**	**0,00**	**175.511,48**	**175.261,48**	**30.928,99**	**31.178,99**	**250,00**	**84,90 %**

© Núcleo Data - Consultoria e Programação Informática, Lda

Controlo Orçamental da Despesa

Classificação Económica		Dotações Corrigidas	Compromissos Assumidos			Despesas Pagas	Diferenças			Grau de Execução Orçamental das Despesas
Código	Descrição		Exercício	Exercícios Futuros	Total		Dotação não Comprometida	Saldo	Compromissos por Pagar	
0701040901	Toponimia da Freguesia	50,00	0,00	0,00	0,00	0,00	50,00	50,00	0,00	0,00 %
0701040902	Sinaletica Rodoviária	1.000,00	720,30	0,00	720,30	720,30	279,70	279,70	0,00	72,03 %
0701040903	Outra sinalização	135,00	134,62	0,00	134,62	134,62	0,38	0,38	0,00	99,72 %
07010412	Cemitérios	25.720,00	25.717,80	0,00	25.717,80	25.717,80	2,20	2,20	0,00	99,99 %
070106	Material de transporte	17.100,00	17.000,00	0,00	17.000,00	17.000,00	100,00	100,00	0,00	99,42 %
07010602	Outro	100,00	0,00	0,00	0,00	0,00	100,00	100,00	0,00	0,00 %
07010603	Carrinha 4x4	17.000,00	17.000,00	0,00	17.000,00	17.000,00	0,00	0,00	0,00	100,00 %
070107	Equipamento de informática	750,00	0,00	0,00	0,00	0,00	750,00	750,00	0,00	0,00 %
070108	Software informático	350,00	59,90	0,00	59,90	59,90	290,10	290,10	0,00	17,11 %
070109	Equipamento administrativo	50,00	0,00	0,00	0,00	0,00	50,00	50,00	0,00	0,00 %
070110	Equipamento básico	3.245,00	0,00	0,00	0,00	0,00	3.245,00	3.245,00	0,00	0,00 %
07011002	Outro	3.245,00	0,00	0,00	0,00	0,00	3.245,00	3.245,00	0,00	0,00 %
0701100201	Máquina Retro-escavadora	3.245,00	0,00	0,00	0,00	0,00	3.245,00	3.245,00	0,00	0,00 %
070111	Ferramentas e utensílios	500,00	0,00	0,00	0,00	0,00	500,00	500,00	0,00	0,00 %
070115	Outros investimentos	1.500,00	490,00	0,00	490,00	490,00	1.010,00	1.010,00	0,00	32,67 %
11	Outras despesas de capital	10,00	0,00	0,00	0,00	0,00	10,00	10,00	0,00	0,00 %
1102	Diversas	10,00	0,00	0,00	0,00	0,00	10,00	10,00	0,00	0,00 %
110299	Outras	10,00	0,00	0,00	0,00	0,00	10,00	10,00	0,00	0,00 %
	Total / A Transportar	256.850,47	219.634,10	0,00	219.634,10	219.384,10	37.216,37	37.466,37	250,00	85,41 %

© Núcleo Data - Consultoria e Programação Informática, Lda

Freguesia de São Martinho da Cortiça

De 01-01-2019 até 31-12-2019

Ano: 2019

Fluxos de Caixa

Recebimentos			Pagamentos		
Saldo da Gerência Anterior		12 025,41	Despesas Orçamentais		219 384,10
Execução Orçamental	11 604,00		Correntes	155 421,75	
Operações de Tesouraria	421,41		Capital	63 962,35	
Receitas Orçamentais		221 166,86	Operações de Tesouraria		7 956,64
Correntes	177 797,83		Saldo para a Gerência Seguinte		14 043,72
Capital	43 369,03		Execução Orçamental	13 386,76	
Operações de Tesouraria		8 192,19	Operações de Tesouraria	656,96	
Total		241 384,46	Total		241 384,46

Contas de Ordem

Saldo da Gerência Anterior		0,00	Garantias e cauções accionadas		0,00
Garantias e cauções	0,00		Garantias e cauções devolvidas		0,00
Recibos para cobrança	0,00		Receita virtual cobrada		0,00
Garantias e cauções prestadas		0,00	Receita virtual anulada		0,00
Receita virtual liquidada		0,00	Saldo para a Gerência Seguinte		0,00
			Garantias e cauções	0,00	
			Recibos para cobrança	0,00	
Total		0,00	Total		0,00

Orgão Executivo

Em 30 de Março de 2020

José Joaquim Fidalgo Nogueira

Orgão Deliberativo

Em ___ de _____ de ____

_____

© Núcleo Data - Consultoria e Programação Informática, Lda

Freguesia de São Martinho da Cortiça

De 01-01-2019 até 31-12-2019

Ano: 2019

Fluxos de Caixa

05	Rendimentos da propriedade	1.600,00
0502	Juros - Sociedades financeiras	0,00
050201	Bancos e outras instituições financeiras	0,00
05020101	**Juros de depósitos á ordem**	**0,00**
0510	Rendas	1.600,00
051003	Habitações	1.600,00
05100301	**Renda do Edificio antigo Jardim Escola**	**0,00**
05100302	**Renda do apartamento - Fração E**	**1.600,00**
06	Transferências correntes	157.925,69
0601	Sociedades e quase-sociedades não financeiras	5.500,90
060102	Privadas	5.500,90
06010201	**Empresas Privadas - CTT**	**5.440,90**
06010202	**Empresas Privadas**	**60,00**
0603	Administração central	49.414,83
060301	Estado	47.114,00
06030104	**Fundo de Financiamento das Freguesias**	**45.072,00**
06030105	**Artigo 38.º, n.º 8 da Lei 73/2013**	**2.042,00**
060307	Serviços e fundos autónomos	2.300,83
06030702	**IEFP - Programas ocupacionais CEI+**	**2.300,83**
0605	Administração local	103.004,96
060501	Continente	103.004,96
06050101	Municípios	103.004,96
0605010101	**Contrato de Delegação de Competências Anual**	**10.866,40**
0605010102	**Competência de Drenagem de águas residuais urbanas S.M.C.**	**25.815,52**
0605010103	**Competência para Recursos Humanos**	**36.512,44**
0605010104	**Membros das Mesas de Voto**	**582,42**
0605010105	**Competência de Drenagem de águas residuais urbanas - Pom. Beira**	**15.015,30**
0605010106	**Acordos de Execução entre a C.M.A. e a Junta de Freguesia**	**10.720,88**
0605010107	**Contrato Programa para Silvicultura**	**3.492,00**
0608	Famílias	5,00
060801	Famílias	5,00
06080101	**Donativos de Particulares**	**5,00**
06080102	**Donativos do Executivo e da Assembleia de Freguesia**	**0,00**
07	Venda de bens e serviços correntes	4.405,47
0701	Venda de bens	250,00
070106	Produtos agrícolas e pecuários	0,00
07010601	**Venda de Árvores**	**0,00**

02010401	**Junta de Freguesia**	**133,18**
02010402	**Centro Escolar de S. Martinho da Cortiça**	**753,65**
020105	**Alimentação - Refeições confeccionadas**	**2.355,07**
020106	**Alimentação - Géneros para confeccionar**	**0,00**
020107	**Vestuário e artigos pessoais**	**0,00**
020108	Material de escritório	749,65
02010801	**Junta de Freguesia**	**564,41**
02010802	**Centro Escolar de S. Martinho da Cortiça**	**185,24**
020109	**Produtos químicos e farmacêuticos**	**95,86**
020112	**Material de transporte - Peças**	**0,00**
020114	**Outro material - Peças**	**895,91**
020115	**Prémios, condecorações e ofertas**	**797,48**
020117	**Ferramentas e utensílios**	**812,90**
020118	**Livros e documentação técnica**	**0,00**
020119	**Artigos honoríficos e de decoração**	**0,00**
020121	Outros bens	745,30
02012101	**Aquisição de produtos CTT**	**0,00**
02012199	**Outros Bens**	**745,30**
0202	Aquisição de serviços	32.348,23
020201	Encargos das instalações	2.039,20
02020101	**Consumo de água**	**451,57**
02020102	**Consumo de eletricidade**	**1.587,63**
020202	**Limpeza e higiene**	**1.183,00**
020203	Conservação de bens	11.985,83
02020301	**Conservação de bens móveis**	**393,93**
02020302	**Conservação de bens imóveis**	**252,40**
02020303	**Conservação de viaturas e máquinas**	**11.339,50**
020209	Comunicações	2.013,81
02020901	**Telefone da Junta de Freguesia**	**288,18**
02020902	**Telefone Publico**	**3,99**
02020904	**Telemóveis**	**1.264,03**
02020905	**Envio Postal**	**457,61**
020211	**Representação dos serviços**	**0,00**
020212	Seguros	1.927,26
02021201	**Seguros de Bens**	**282,91**
02021202	**Seguros de Viaturas**	**1.236,73**
02021203	**Seguros de Responsabilidade Civil**	**300,00**
02021204	**Seguros de acidentes no trabalho e doenças profissionais dos CEI e CEI+**	**107,62**
020213	**Deslocações e estadas**	**0,00**
020214	**Estudos, pareceres, projectos e consultadoria**	**1.789,45**
020217	**Publicidade**	**1.072,61**
020218	**Vigilância e segurança**	**1.173,41**
020219	**Assistência técnica**	**92,25**

Produto licenciado a: Freguesia de São Martinho da Cortiça

Fluxos de Caixa

070199	Outros	250,00
07019901	**Produtos CTT**	**0,00**
07019902	**Sucata**	**0,00**
07019999	**Outros Bens**	**250,00**
0702	Serviços	355,29
070201	Aluguer de espaços e equipamentos	344,00
07020101	**Aluguer de espaços - Salas de formação**	**344,00**
07020199	**Aluguer de espaços e equipamentos- Outros**	**0,00**
070209	Serviços específicos das autarquias	11,29
07020999	Outros	11,29
0702099901	**Fotocópias**	**7,30**
0702099903	**Serviço de Posto Publico da PT**	**3,99**
0703	Rendas	3.800,18
070302	Edifícios	3.800,18
07030201	**Renda da Florista - Fração B**	**913,92**
07030202	**Clinica Médica - Fração D**	**2.400,00**
07030203	**Sala PT**	**486,26**
07030204	**Posto Médico - Fração C**	**0,00**
08	Outras receitas correntes	1.056,49
0801	Outras	1.056,49
080199	Outras	1.056,49
08019901	**Indemnizações por deterioração, roubo e extravio de bens patrimoniais**	**893,25**
08019902	**Indemnizações de estragos provocados por outrém em viaturas ou quaisquer outros**	**0,00**
08019999	**Diversas**	**163,24**
Capital		43 369,03
09	Venda de bens de investimento	0,00
0901	Terrenos	0,00
090110	Famílias	0,00
09011001	**Outros Terrenos**	**0,00**
10	Transferências de capital	42.250,00
1005	Administração local	26.250,00
100501	Continente	26.250,00
10050101	Municípios	26.250,00
1005010101	**Municipio de Arganil - Contratos Programa**	**26.250,00**
1007	Instituições sem fins lucrativos	16.000,00
100701	Instituições sem fins lucrativos	16.000,00
10070101	**Santa Casa da Misericórdia de Lisboa - Fundo Recomeçar**	**16.000,00**
15	Reposições não abatidas nos pagamentos	1.119,03

020220	Outros trabalhos especializados	5.293,90
02022001	**Outros trabalhos especializados**	**4.109,42**
02022002	**Divulgação Turistica e Promoção da Freguesia**	**0,00**
02022003	**Renting Software**	**1.184,48**
020222	**Serviços de saúde**	**0,00**
020224	**Encargos de cobrança de receitas**	**81,11**
020225	Outros serviços	3.696,40
02022501	**Prestação de Serviços**	**253,58**
02022502	**Quotas**	**0,00**
02022503	**Membros das mesas de voto**	**517,70**
02022599	**Outros Serviços**	**2.925,12**
03	Juros e outros encargos	17,00
0303	Juros de locação financeira	0,00
030305	**Material de transporte**	**0,00**
0306	Outros encargos financeiros	17,00
030601	Outros encargos financeiros	17,00
03060101	**Encargos com as contas bancárias**	**17,00**
04	Transferências correntes	5.290,12
0407	Instituições sem fins lucrativos	1.440,00
040701	**Instituições sem fins lucrativos**	**1.440,00**
0408	Famílias	3.850,12
040802	Outras	3.850,12
04080201	Programas ocupacionais	3.850,12
0408020101	**Bolsa - Programas ocupacionais CEI e CEI+**	**3.158,47**
0408020102	**Sub Refeição - Programas ocupacionais CEI e CEI+**	**691,65**
06	Outras despesas correntes	15.882,24
0602	Diversas	15.882,24
060203	Outras	15.882,24
06020305	Outras	15.882,24
0602030501	**Feira Franca**	**13.048,57**
0602030502	**Eventos Culturais**	**1.730,50**
0602030599	**Outras despesas correntes**	**1.103,17**
Capital		63 962,35
07	Aquisição de bens de capital	63.962,35
0701	Investimentos	63.962,35
070102	Habitações	0,00
07010203	**Reparação e beneficiação**	**0,00**
070103	Edifícios	0,00
07010301	Instalações de serviços	0,00
0701030101	**Edifício Sede da Junta de Freguesia**	**0,00**
0701030102	**Edificio do Estaleiro da Junta de Freguesia**	**0,00**
0701030103	**Edificio onde funciona o Posto Médico**	**0,00**
070104	Construções diversas	46.412,45

Freguesia de São Martinho da Cortiça

De 01-01-2019 até 31-12-2019

Ano: 2019

Fluxos de Caixa

Recebimentos			
Saldo da Gerência Anterior			12 025,41
Execução Orçamental		11 604,00	
Operações de Tesouraria		421,41	
Receitas Orçamentais			221 166,86
Corrente		177 797,83	
01	Impostos directos	2.739,93	
0102	Outros	2.739,93	
010202	**Imposto municipal sobre imóveis**	**2.739,93**	
04	Taxas, multas e outras penalidades	10.070,25	
0401	Taxas	10.070,25	
040123	Taxas específicas das autarquias locais	10.070,25	
04012301	Mercados e feiras	260,00	
0401230101	**Feira Franca - Taxa de ocupação do espaço**	**260,00**	
04012302	Loteamentos e obras	200,00	
0401230201	**Licença para construção de jazigos**	**0,00**	
0401230202	**Licença para colocação de pedra em sepultura perpétua**	**200,00**	
04012304	**Canídeos**	**656,25**	
04012306	Saneamento	805,00	
0401230601	**Drenagem de águas residenciais urbanas**	**805,00**	
04012399	Outras	8.149,00	
0401239906	**Licenciamento de atividades ruidosas (Festas populares, feiras, bailes, arraiais**	**20,00**	
0401239907	**Atestados, declarações e outros documentos**	**1.979,00**	
0401239908	**Autenticação de cópias**	**0,00**	
0401239909	**Taxa de Inumação Cemitério**	**1.000,00**	
0401239910	**Taxa de Inumação Jazigo**	**200,00**	
0401239911	**Transferência de Alvará**	**450,00**	
0401239912	**Taxa de reserva de sepulturas**	**0,00**	
0401239913	**Taxa de exumação**	**0,00**	
0401239914	**Taxa de Concessão de Terreno para Sepultura Perpétua**	**4.500,00**	
0401239915	**Taxa de Concessão de Terreno Jazigo**	**0,00**	
0401239999	**Outras**	**0,00**	
0402	Multas e outras penalidades	0,00	
040204	**Coimas e penalidades por contra-ordenações**	**0,00**	
040299	**Multas e penalidades diversas**	**0,00**	

Pagamentos		
Despesas Orçamentais		219 384,10
Corrente		155 421,75
01	**Autarquia**	**219.384,10**
0103	**Administração Autárquica**	**219.384,10**
01	Despesas com o pessoal	85.025,35
0101	Remunerações certas e permanentes	64.250,48
010101	**Titulares de órgãos de soberania e membros de órgãos autárquicos**	**8.572,92**
010104	Pessoal dos quadros - Regime de contrato individual de trabalho	40.633,71
01010401	**Pessoal em funções**	**40.633,71**
010109	**Pessoal em qualquer outra situação**	**0,00**
010113	**Subsidio de refeição**	**5.633,37**
010114	**Subsídio de férias e de Natal**	**9.410,48**
0102	Abonos variáveis ou eventuais	2.216,56
010201	**Gratificações variáveis ou eventuais**	**0,00**
010202	**Horas extraordinárias**	**0,00**
010205	**Abono para falhas**	**1.818,10**
010212	**Indemnizações por cessação de funções**	**0,00**
010213	Outros suplementos e prémios	398,46
01021303	**Senhas de presença**	**398,46**
0103	Segurança social	18.558,31
010301	**Encargos com a saúde**	**5.287,26**
010305	Contribuições para a segurança social	11.757,70
01030502	Segurança social do pessoal em regime de contrato de trabalho em funções públicas (RCTFP)	11.757,70
0103050202	**Segurança social - Regime geral**	**11.757,70**
010309	Seguros	1.513,35
01030901	**Seguros de acidentes no trabalho e doenças profissionais**	**1.243,09**
01030902	**Seguros de Ac Pessoais Autarcas**	**149,10**
01030903	**Seguros de Ac Pessoais de Grupo do Piquete**	**121,16**
02	Aquisição de bens e serviços	49.207,04
0201	Aquisição de bens	16.858,81
020102	Combustíveis e lubrificantes	9.519,81
02010201	**Gasolina**	**701,07**
02010202	**Gasóleo**	**8.697,94**
02010299	**Outros**	**120,80**
020104	Limpeza e higiene	886,83

Produto licenciado a: Freguesia de São Martinho da Cortiça

Fluxos de Caixa

1501	Reposições não abatidas nos pagamentos	1.119,03		**07010401**	**Viadutos, arruamentos e obras complementares**	**15.573,52**
150101	**Reposições não abatidas nos pagamentos**	**1.119,03**		**07010404**	**Iluminação pública**	**4.054,01**
16	Saldo da gerência anterior	0,00		**07010405**	**Parques e jardins**	**212,20**
1601	Saldo orçamental	0,00		07010406	Instalações desportivas e recreativas	0,00
160101	**Na posse do serviço**	**0,00**		**0701040601**	**Parque da Lazer Volta da Lomba - Fronhas**	**0,00**
				07010408	**Viação rural**	**0,00**
				07010409	Sinalização e trânsito	854,92
				0701040901	**Toponimia da Freguesia**	**0,00**
				0701040902	**Sinaletica Rodoviária**	**720,30**
				0701040903	**Outra sinalização**	**134,62**
				07010412	**Cemitérios**	**25.717,80**
				070106	Material de transporte	17.000,00
				07010602	**Outro**	**0,00**
				07010603	**Carrinha 4x4**	**17.000,00**
				070107	**Equipamento de informática**	**0,00**
				070108	**Software informático**	**59,90**
				070109	**Equipamento administrativo**	**0,00**
				070110	Equipamento básico	0,00
				07011002	Outro	0,00
				0701100201	**Máquina Retro-escavadora**	**0,00**
				070111	**Ferramentas e utensílios**	**0,00**
				070115	**Outros investimentos**	**490,00**
				11	Outras despesas de capital	0,00
				1102	Diversas	0,00
				110299	**Outras**	**0,00**

Freguesia de São Martinho da Cortiça

De 01-01-2019 até 31-12-2019

Ano: 2019

Fluxos de Caixa

Operações de Tesouraria		8 192,19	Operações de Tesouraria		7 956,64
			Saldo para a Gerência Seguinte		14 043,72
			Execução Orçamental	13 386,76	
			Operações de Tesouraria	656,96	
Total		241 384,46	Total		241 384,46

Contas de Ordem

Saldo da Gerência Anterior		0,00	Garantias e cauções accionadas		0,00
Garantias e cauções	0,00		Garantias e cauções devolvidas		0,00
Recibos para cobrança	0,00		Receita virtual cobrada		0,00
Garantias e cauções prestadas		0,00	Receita virtual anulada		0,00
Receita virtual liquidada		0,00	Saldo para a Gerência Seguinte		0,00
			Garantias e cauções	0,00	
			Recibos para cobrança	0,00	
Total		0,00	Total		0,00

Orgão Executivo

Em 30 de MARÇO de 2020

Orgão Deliberativo

Em 26 de Junho de 2020

Produto licenciado a: Freguesia de São Martinho da Cortiça

Freguesia de São Martinho da Cortiça

Ano: 2019

Resumo Diário de Tesouraria

N.º 160 Data: 31-12-2019

Referência aos registos			Saldo do dia Anterior	Entrada do dia	Total	Saída do dia	Saldo para o dia seguinte
Disp.	Caixa	Numerário	102,70	0,40	103,10	80,00	23,10
		Cheques e Vales Postais	0,00	0,00	0,00	0,00	0,00
		Total CAIXA NUMERÁRIO	102,70	0,40	103,10	80,00	23,10
		Subtotal dos Caixas	**102,70**	**0,40**	**103,10**	**80,00**	**23,10**
	I. F.	Conta n.º 40073806877	21.959,45	10.180,00	32.139,45	18.118,83	14.020,62
		Conta n.º 40293353179	0,00	0,00	0,00	0,00	0,00
		Subtotal de Depósitos em Instituições Financeiras	**21.959,45**	**10.180,00**	**32.139,45**	**18.118,83**	**14.020,62**
Total de Disponibilidades			**22.062,15**	**10.180,40**	**32.242,55**	**18.198,83**	**14.043,72**
Total dos Movimentos de Tesouraria			**22 062,15**	**10 100,00**	**32 162,15**	**18 118,43**	**14 043,72**
Operações Orçamentais			**21 405,19**	**10 100,00**	**31 505,19**	**18 118,43**	**13 386,76**
Operações não Orçamentais			**656,96**	**0,00**	**656,96**	**0,00**	**656,96**

Confirmo

O Tesoureiro

Conferi

O funcionário da contabilidade

Visto

Presidente do órgão executivo

Produto licenciado a: Freguesia de São Martinho da Cortiça

© Núcleo Data - Consultoria e Programação Informática, Lda

Freguesia de São Martinho da Cortiça

Desde 01-01-2019 até 31-12-2019

Ano: 2019

Operações de Tesouraria

Classificação Económica		Saldo da Gerência Anterior		Movimento Anual		Saldo para a Gerência Seguinte	
Código	Descrição	Devedor	Credor	Devedor	Credor	Devedor	Credor
17	Operações extra-orçamentais						
1701	Operações de tesouraria - Retenção de receitas do Est						
170101	**IRS**	0,00	23,00	670,38	667,38	0,00	20,00
170102	**CGA**	0,00	0,00	0,00	0,00	0,00	0,00
170103	**ADSE**	0,00	46,91	932,38	968,66	0,00	83,19
170104	**SEG. SOCIAL**	0,00	350,45	5.445,80	5.644,39	0,00	549,04
170105	**SOBRETAXA IRS**	0,00	0,00	0,00	0,00	0,00	0,00
1702	Outras operações de tesouraria						
170201	**ESPAÇO CIDADÃO**	0,00	1,05	908,08	911,76	0,00	4,73
170202	**OUTRAS COBRANÇAS PARA TERCEIROS**	0,00	0,00	0,00	0,00	0,00	0,00
170203	**FUNDO SOLIDÁRIO**	0,00	0,00	0,00	0,00	0,00	0,00
	T o t a l	**0,00**	**421,41**	**7.956,64**	**8.192,19**	**0,00**	**656,96**

Orgão Executivo

Em 30 de Março de 2020

José Manuel Fidalgo Veríssimo

António José Centeno

Filipe Miguel dos Anjos Frias

Orgão Deliberativo

Em 26 de Junho de 2020

Ana Isabel Rib

Maria Manuela Santos da Silva

Fernanda Mª M. M. Pacheco

Manuel Anjos

Joaquim Lourenço Ferreira Nunes Lourenço

João Pedro Nogueira Portugal

© Núcleo Data - Consultoria e Programação Informática, Lda

Ano: 2019

Execução Anual do Plano Plurianual de Atividades

Objectivo	Nº do Projeto	Designação do Projeto	Classificação Orçamental		Forma de Realização	Fonte de Financiamento				Datas		Montante Previsto			Montante Executado			Nível de Execução Financeira Anual %	Nível de Execução Financeira Global %
			Orgânica	Económica		RG	RP	UE	EMPR	Inicio	Fim	Ano	Anos Seguintes	Total	Anos Anteriores	Ano	Total		
1		Funções gerais																	
1	01	Apoio às coletividades	0103	040701	O	0	100	0	0	01-01-2019	31-12-2019	16.938,00	0,00	16.938,00	0,00	16.086,31	16.086,31	94,97 %	94,97 %
1	02	Feira Franca	0103	0602030501	A	0	100	0	0	01-01-2019	31-12-2019	1.700,00	0,00	1.700,00	0,00	1.440,00	1.440,00	84,71 %	84,71 %
1	03	Eventos Culturais	0103	0602030502	A	0	100	0	0	01-01-2019	31-12-2019	13.500,00	0,00	13.500,00	0,00	12.915,81	12.915,81	95,67 %	95,67 %
												1.738,00	0,00	1.738,00	0,00	1.730,50	1.730,50	99,57 %	99,57 %
											Total	16.938,00	0,00	16.938,00	0,00	16.086,31	16.086,31	94,97 %	94,97 %

Orgão Executivo

Em 30 de Março de 2020

Orgão Deliberativo

Em 26 de Junho de 2020

© Núcleo Data - Consultoria e Programação Informática, Lda

Freguesia de São Martinho da Cortiça

Ano: 2019

Execução Anual do Plano Plurianual de Investimentos

Objectivo	Nº do Projeto	Designação do Projeto	Classificação Orçamental		Forma de Realização	Fonte de Financiamento				Datas		Montante Previsto			Montante Executado			Nível de Execução Financeira Anual %	Nível de Execução Financeira Global %
			Orgânica	Económica		RG	RP	UE	EMPR	Inicio	Fim	Ano	Anos Seguintes	Total	Anos Anteriores	Ano	Total		
1		Funções gerais																	
1	01	Beneficiação de habitações	0103	07010203	A	0,00	100,00	0,00	0,00	01-01-2019	31-12-2019	94.474,00	0,00	94.474,00	0,00	63.962,35	63.962,35	67,70	67,70
1	02	Edifício Sede da Junta de Freguesia	0103	0701030101	A	0,00	100,00	0,00	0,00	01-01-2019	31-12-2019	500,00	0,00	500,00	0,00	0,00	0,00	0,00	0,00
1	03	Edifício do Estaleiro da Junta de Freguesia	0103	0701030102	A	0,00	100,00	0,00	0,00	01-01-2019	31-12-2019	500,00	0,00	500,00	0,00	0,00	0,00	0,00	0,00
1	04	Edifício onde funciona o Posto Médico	0103	0701030103	A	0,00	100,00	0,00	0,00	01-01-2019	31-12-2019	3.000,00	0,00	3.000,00	0,00	0,00	0,00	0,00	0,00
1	05	Reparação de Fontes, Fontanários e Chafarizes	0103	07010401	A	0,00	100,00	0,00	0,00	01-01-2019	31-12-2019	2.000,00	0,00	2.000,00	0,00	0,00	0,00	0,00	0,00
1	06	Passeio Público em Vale do Matouco	0103	07010401	A	0,00	100,00	0,00	0,00	01-01-2019	31-12-2019	5.700,00	0,00	5.700,00	0,00	3,65	3,65	0,06	0,06
1	07	Muro na Rua da Escola nas Pombeiras	0103	07010401	A	0,00	100,00	0,00	0,00	01-01-2019	31-12-2019	6.600,00	0,00	6.600,00	0,00	6.582,09	6.582,09	99,73	99,73
1	08	Obras Diversas	0103	07010401	A	0,00	100,00	0,00	0,00	01-01-2019	31-12-2019	11.500,00	0,00	11.500,00	0,00	0,00	0,00	0,00	0,00
1	09	Iluminação pública	0103	07010404	A	0,00	100,00	0,00	0,00	01-01-2019	31-12-2019	9.074,00	0,00	9.074,00	0,00	8.987,78	8.987,78	99,05	99,05
1	10	Parques e jardins	0103	07010405	A	0,00	100,00	0,00	0,00	01-01-2019	31-12-2019	4.500,00	0,00	4.500,00	0,00	4.054,01	4.054,01	90,09	90,09
1	11	Parque de Lazer Volta da Lomba - Fronhas	0103	0701040601	A	0,00	100,00	0,00	0,00	01-01-2019	31-12-2019	500,00	0,00	500,00	0,00	212,20	212,20	42,44	42,44
1	12	Viação rural	0103	07010408	A	0,00	100,00	0,00	0,00	01-01-2019	31-12-2019	100,00	0,00	100,00	0,00	0,00	0,00	0,00	0,00
1	13	Toponimia da Freguesia	0103	0701040901	A	0,00	100,00	0,00	0,00	01-01-2019	31-12-2019	100,00	0,00	100,00	0,00	0,00	0,00	0,00	0,00
1	14	Sinalética Rodoviária	0103	0701040902	A	0,00	100,00	0,00	0,00	01-01-2019	31-12-2019	50,00	0,00	50,00	0,00	0,00	0,00	0,00	0,00
1	15	Outra sinalização	0103	0701040903	A	0,00	100,00	0,00	0,00	01-01-2019	31-12-2019	1.000,00	0,00	1.000,00	0,00	720,30	720,30	72,03	72,03
1	16	Requalificação do Cemitério e Inclusão de um Ossár	0103	07010412	A	0,00	100,00	0,00	0,00	01-01-2019	31-12-2019	135,00	0,00	135,00	0,00	134,62	134,62	99,72	99,72
1	17	Material de transporte	0103	07010602	A	0,00	100,00	0,00	0,00	01-01-2019	31-12-2019	25.720,00	0,00	25.720,00	0,00	25.717,80	25.717,80	99,99	99,99
1	18	Equipamento de informática	0103	070107	A	0,00	100,00	0,00	0,00	01-01-2019	31-12-2019	100,00	0,00	100,00	0,00	0,00	0,00	0,00	0,00
1	19	Software informático	0103	070108	A	0,00	100,00	0,00	0,00	01-01-2019	31-12-2019	750,00	0,00	750,00	0,00	0,00	0,00	0,00	0,00
1	20	Equipamento administrativo	0103	070109	A	0,00	100,00	0,00	0,00	01-01-2019	31-12-2019	350,00	0,00	350,00	0,00	59,90	59,90	17,11	17,11
1	21	Máquina Retro-escavadora	0103	0701100201	A	0,00	100,00	0,00	0,00	01-01-2019	31-12-2019	50,00	0,00	50,00	0,00	0,00	0,00	0,00	0,00
1	22	Ferramentas e utensílios	0103	070111	A	0,00	100,00	0,00	0,00	01-01-2019	31-12-2019	3.245,00	0,00	3.245,00	0,00	0,00	0,00	0,00	0,00
1	23	Central de deteção de Incêndios	0103	070115	A	0,00	100,00	0,00	0,00	01-01-2019	31-12-2019	500,00	0,00	500,00	0,00	0,00	0,00	0,00	0,00
1	24	Outros investimentos	0103	070115	A	0,00	100,00	0,00	0,00	01-01-2019	31-12-2019	1.000,00	0,00	1.000,00	0,00	0,00	0,00	0,00	0,00
												500,00	0,00	500,00	0,00	490,00	490,00	98,00	98,00

Produto licenciado a: Freguesia de São Martinho da Cortiça

© Núcleo Data - Consultoria e Programação Informática, Lda

Ano: 2019

Execução Anual do Plano Plurianual de Investimentos

Objectivo	Nº do Projeto	Designação do Projeto	Classificação Orçamental		Forma de Realização	Fonte de Financiamento				Datas		Montante Previsto			Montante Executado			Nível de Execução Financeira Anual %	Nível de Execução Financeira Global %
			Orgânica	Económica		RG	RP	UE	EMPR	Inicio	Fim	Ano	Anos Seguintes	Total	Anos Anteriores	Ano	Total		
1	25	Carrinha 4x4	0103	07010603	A	100,00	0,00	0,00	0,00	26-04-2019	31-12-2019	17.000,00	0,00	17.000,00	0,00	17.000,00	17.000,00	100,00	100,00
											Total	94.474,00	0,00	94.474,00	0,00	63.962,35	63.962,35	67,70	67,70

Orgão Executivo

Em 30 de Março de 2020

Orgão Deliberativo

Em 26 de Junho de 2020

Produto licenciado a: Freguesia de São Martinho da Cortiça

© Núcleo Data - Consultoria e Programação Informática, Lda

SÍNTESE DAS RECONCILIAÇÕES BANCÁRIAS

Instituição bancária		Saldo em 31/12/2019	Saldo contabilístico	Observações
Banco	Nº de conta			
CCAM	40073806877	0,00	14.020,62	
CCAM	40293353179	0,00	0,00	
		TOTAL	14.020,62	

O Dirigente responsável pela área administrativa e/ou financeira

Assinatura: .....

O membro do executivo responsável pela área pelouro financeiro

Assinatura: .....

Na coluna a) indicar o valor do saldo constante do extracto bancário à data de 31/12/
Na coluna b) a importância constante do Resumo Diário de Tesouraria
Na coluna c) indicar para cada conta, consoante a situação, um dos seguintes códigos:
(1) Reconciliação efectuada e justificadas as divergências
(2) Reconciliação efectuada mas não justificada a divergência de....
(3) Reconciliação não efectuada

© Núcleo Data - Consultoria e Programação Informática, Lda

Freguesia de São Martinho da Cortiça ANO: 2019

Reconcialiação bancária

Preparado por: Data: Revisto por: Data:

Banco: CCAM **Data de referência:** 31-12-2019

Conta nº: 40073806877

Saldo por Banco: 16 936,90

Valores creditados e não debitados pelo banco(retirar)

Data	Descrição	Entidade	Valor
	Sub-Total		

Valores debitados e não creditados pelo banco(adicionar)

Data	Descrição	Entidade	Valor
05-11-2019	Movimentos de Despesa nº1888	União Recreativa e Cultural da Urgueira	250,00
18-11-2019	Movimentos de Despesa nº2000	Luis Pombo	25,00
23-12-2019	Movimentos de Despesa nº2191	João Pedro Nogueira Portugal.	54,96
23-12-2019	Movimentos de Despesa nº2200	Marco Aurélio Batista Marques	41,22
23-12-2019	Movimentos de Despesa nº2203	Marta Maria Santos Silva	41,22
23-12-2019	Movimentos de Despesa nº2206	Ricardo Jorge Castanheira Pinto	54,96
23-12-2019	Movimentos de Despesa nº2209	Maria Teresa Ferreira Nunes Lourenço	54,96
23-12-2019	Movimentos de Despesa nº2212	Nuno Manuel Sá Carneiro Borges Matias	13,74
23-12-2019	Movimentos de Despesa nº2215	Fernanda Maria Marques Martins Pacheco	41,22
31-12-2019	Movimentos de Despesa nº2266	Antonio Carlos dos Santos Cunha	164,30
31-12-2019	Movimentos de Despesa nº2269	Carlos Castanheira & Gomes - Serralharia Civil, Lda	49,20
31-12-2019	Movimentos de Despesa nº2319	Clube Recreativo da Sobreira	739,40
31-12-2019	Movimentos de Despesa nº2322	Comissão de Melhoramentos da Cortiça	728,90
31-12-2019	Movimentos de Despesa nº2316	União Recreativa e Cultural Sailense	657,20
	Sub-Total		**2 916,28**

Valores creditados pelo banco e não debitados (retirar)

Data	Descrição	Valor
	Sub-Total	

Valores debitados pelo banco e não creditados(adicionar)

Data	Descrição	Valor
	Sub-Total	

Total	14 020,62
Saldo do resumo de tesouraria	14 020,62
Desvio	0,00

© Núcleo Data - Consultoria e Programação Informática, Lda

Freguesia de São Martinho da Cortiça | **ANO:** 2019

Reconcialiação bancária

Preparado por: Data: Revisto por: Data:

Banco: CCAM **Data de referência:** 31-05-2019

Conta nº: 40293353179

Saldo por Banco: 0,00

Valores creditados e não debitados pelo banco(retirar)

Data	Descrição	Entidade	Valor
		Sub-Total	

Valores debitados e não creditados pelo banco(adicionar)

Data	Descrição	Entidade	Valor
		Sub-Total	

Valores creditados pelo banco e não debitados (retirar)

Data	Descrição	Valor
	Sub-Total	

Valores debitados pelo banco e não creditados(adicionar)

Data	Descrição	Valor
	Sub-Total	

Total	0,00
Saldo do resumo de tesouraria	0,00
Desvio	0,00

Produto licenciado a: Freguesia de São Martinho da Cortiça

© Núcleo Data - Consultoria e Programação Informática, Lda

Ano: 2019

Modificações Orçamentais da Receita

Classificação Económica		Receita				Observações
Código	Descrição	Previsões Iniciais	Modificações Orçamentais		Previsões Corrigidas	
			Inscrições/ Reforços	Diminuições/ Anulações		
01	Impostos directos	2.000,00	0,00	0,00	2.000,00	
0102	Outros	2.000,00	0,00	0,00	2.000,00	
010202	**Imposto municipal sobre imóveis**	**2.000,00**	**0,00**	**0,00**	**2.000,00**	
04	Taxas, multas e outras penalidades	14.300,00	355,00	0,00	14.655,00	
0401	Taxas	14.150,00	355,00	0,00	14.505,00	
040123	Taxas específicas das autarquias locais	14.150,00	355,00	0,00	14.505,00	
04012301	Mercados e feiras	500,00	0,00	0,00	500,00	
0401230101	**Feira Franca - Taxa de ocupação do espaço**	**500,00**	**0,00**	**0,00**	**500,00**	
04012302	Loteamentos e obras	700,00	0,00	0,00	700,00	
0401230201	**Licença para construção de jazigos**	**200,00**	**0,00**	**0,00**	**200,00**	
0401230202	**Licença para colocação de pedra em sepultura perpétua**	**500,00**	**0,00**	**0,00**	**500,00**	
04012304	**Canídeos**	**1.000,00**	**0,00**	**0,00**	**1.000,00**	
04012306	Saneamento	700,00	105,00	0,00	805,00	
0401230601	**Drenagem de águas residenciais urbanas**	**700,00**	**105,00**	**0,00**	**805,00**	
04012399	Outras	11.250,00	250,00	0,00	11.500,00	
0401239906	**Licenciamento de atividades ruidosas (Festas populares, feiras, bailes, arraiais**	**100,00**	**0,00**	**0,00**	**100,00**	
0401239907	**Atestados, declarações e outros documentos**	**1.700,00**	**250,00**	**0,00**	**1.950,00**	
0401239908	**Autenticação de cópias**	**50,00**	**0,00**	**0,00**	**50,00**	
0401239909	**Taxa de Inumação Cemitério**	**1.200,00**	**0,00**	**0,00**	**1.200,00**	
0401239910	**Taxa de Inumação Jazigo**	**400,00**	**0,00**	**0,00**	**400,00**	
0401239911	**Transferência de Alvará**	**450,00**	**0,00**	**0,00**	**450,00**	
0401239912	**Taxa de reserva de sepulturas**	**200,00**	**0,00**	**0,00**	**200,00**	
0401239913	**Taxa de exumação**	**200,00**	**0,00**	**0,00**	**200,00**	
0401239914	**Taxa de Concessão de Terreno para Sepultura Perpétua**	**3.750,00**	**0,00**	**0,00**	**3.750,00**	
0401239915	**Taxa de Concessão de Terreno Jazigo**	**3.000,00**	**0,00**	**0,00**	**3.000,00**	

Modificações Orçamentais da Receita

Classificação Económica		Receita				
Código	Descrição	Previsões Iniciais	Modificações Orçamentais		Previsões Corrigidas	Observações
			Inscrições/ Reforços	Diminuições/ Anulações		
0401239999	**Outras**	**200,00**	**0,00**	**0,00**	**200,00**	
0402	Multas e outras penalidades	150,00	0,00	0,00	150,00	
040204	**Coimas e penalidades por contra-ordenações**	**100,00**	**0,00**	**0,00**	**100,00**	
040299	**Multas e penalidades diversas**	**50,00**	**0,00**	**0,00**	**50,00**	
05	Rendimentos da propriedade	4.570,00	0,00	0,00	4.570,00	
0502	Juros - Sociedades financeiras	10,00	0,00	0,00	10,00	
050201	Bancos e outras instituições financeiras	10,00	0,00	0,00	10,00	
05020101	**Juros de depósitos á ordem**	**10,00**	**0,00**	**0,00**	**10,00**	
0510	Rendas	4.560,00	0,00	0,00	4.560,00	
051003	Habitações	4.560,00	0,00	0,00	4.560,00	
05100301	**Renda do Edificio antigo Jardim Escola**	**2.160,00**	**0,00**	**0,00**	**2.160,00**	
05100302	**Renda do apartamento - Fração E**	**2.400,00**	**0,00**	**0,00**	**2.400,00**	
06	Transferências correntes	158.284,00	2.862,44	0,00	161.146,44	
0601	Sociedades e quase-sociedades não financeiras	6.000,00	0,00	0,00	6.000,00	
060102	Privadas	6.000,00	0,00	0,00	6.000,00	
06010201	**Empresas Privadas - CTT**	**5.500,00**	**0,00**	**0,00**	**5.500,00**	
06010202	**Empresas Privadas**	**500,00**	**0,00**	**0,00**	**500,00**	
0603	Administração central	51.234,00	0,00	0,00	51.234,00	
060301	Estado	47.114,00	0,00	0,00	47.114,00	
06030104	**Fundo de Financiamento das Freguesias**	**45.072,00**	**0,00**	**0,00**	**45.072,00**	
06030105	**Artigo 38.º, n.º 8 da Lei 73/2013**	**2.042,00**	**0,00**	**0,00**	**2.042,00**	
060307	Serviços e fundos autónomos	4.120,00	0,00	0,00	4.120,00	
06030702	**IEFP - Programas ocupacionais CEI+**	**4.120,00**	**0,00**	**0,00**	**4.120,00**	
0605	Administração local	100.500,00	2.862,44	0,00	103.362,44	
060501	Continente	100.500,00	2.862,44	0,00	103.362,44	

Ano: 2019

Modificações Orçamentais da Receita

Classificação Económica		Receita				
Código	Descrição	Previsões Iniciais	Modificações Orçamentais		Previsões Corrigidas	Observações
			Inscrições/ Reforços	Diminuições/ Anulações		
06050101	Municípios	100.500,00	2.862,44	0,00	103.362,44	
0605010101	**Contrato de Delegação de Competências Anual**	**10.870,00**	**0,00**	**0,00**	**10.870,00**	
0605010102	**Competência de Drenagem de águas residuais urbanas S.M.C.**	**23.000,00**	**0,00**	**0,00**	**23.000,00**	
0605010103	**Competência para Recursos Humanos**	**33.650,00**	**2.862,44**	**0,00**	**36.512,44**	
0605010104	**Membros das Mesas de Voto**	**1.100,00**	**0,00**	**0,00**	**1.100,00**	
0605010105	**Competência de Drenagem de águas residuais urbanas - Pom. Beira**	**17.650,00**	**0,00**	**0,00**	**17.650,00**	
0605010106	**Acordos de Execução entre a C.M.A. e a Junta de Freguesia**	**10.730,00**	**0,00**	**0,00**	**10.730,00**	
0605010107	**Contrato Programa para Silvicultura**	**3.500,00**	**0,00**	**0,00**	**3.500,00**	
0608	Famílias	550,00	0,00	0,00	550,00	
060801	Famílias	550,00	0,00	0,00	550,00	
06080101	**Donativos de Particulares**	**500,00**	**0,00**	**0,00**	**500,00**	
06080102	**Donativos do Executivo e da Assembleia de Freguesia**	**50,00**	**0,00**	**0,00**	**50,00**	
07	Venda de bens e serviços correntes	7.420,00	0,00	0,00	7.420,00	
0701	Venda de bens	1.600,00	0,00	0,00	1.600,00	
070106	Produtos agrícolas e pecuários	100,00	0,00	0,00	100,00	
07010601	**Venda de Árvores**	**100,00**	**0,00**	**0,00**	**100,00**	
070199	Outros	1.500,00	0,00	0,00	1.500,00	
07019901	**Produtos CTT**	**250,00**	**0,00**	**0,00**	**250,00**	
07019902	**Sucata**	**250,00**	**0,00**	**0,00**	**250,00**	
07019999	**Outros Bens**	**1.000,00**	**0,00**	**0,00**	**1.000,00**	
0702	Serviços	500,00	0,00	0,00	500,00	
070201	Aluguer de espaços e equipamentos	350,00	0,00	0,00	350,00	
07020101	**Aluguer de espaços - Salas de formação**	**250,00**	**0,00**	**0,00**	**250,00**	
07020199	**Aluguer de espaços e equipamentos- Outros**	**100,00**	**0,00**	**0,00**	**100,00**	
070209	Serviços específicos das autarquias	150,00	0,00	0,00	150,00	

Modificações Orçamentais da Receita

Classificação Económica		Receita				
Código	Descrição	Previsões Iniciais	Modificações Orçamentais		Previsões Corrigidas	Observações
			Inscrições/ Reforços	Diminuições/ Anulações		
07020999	Outros	150,00	0,00	0,00	150,00	
0702099901	**Fotocópias**	**50,00**	**0,00**	**0,00**	**50,00**	
0702099903	**Serviço de Posto Publico da PT**	**100,00**	**0,00**	**0,00**	**100,00**	
0703	Rendas	5.320,00	0,00	0,00	5.320,00	
070302	Edifícios	5.320,00	0,00	0,00	5.320,00	
07030201	**Renda da Florista - Fração B**	**920,00**	**0,00**	**0,00**	**920,00**	
07030202	**Clinica Médica - Fração D**	**2.400,00**	**0,00**	**0,00**	**2.400,00**	
07030203	**Sala PT**	**500,00**	**0,00**	**0,00**	**500,00**	
07030204	**Posto Médico - Fração C**	**1.500,00**	**0,00**	**0,00**	**1.500,00**	
08	Outras receitas correntes	1.686,00	0,00	0,00	1.686,00	
0801	Outras	1.686,00	0,00	0,00	1.686,00	
080199	Outras	1.686,00	0,00	0,00	1.686,00	
08019901	**Indemnizações por deterioração, roubo e extravio de bens patrimoniais**	**1.000,00**	**0,00**	**0,00**	**1.000,00**	
08019902	**Indemnizações de estragos provocados por outrém em viaturas ou quaisquer outros**	**150,00**	**0,00**	**0,00**	**150,00**	
08019999	**Diversas**	**536,00**	**0,00**	**0,00**	**536,00**	
09	Venda de bens de investimento	150,00	0,00	0,00	150,00	
0901	Terrenos	150,00	0,00	0,00	150,00	
090110	Famílias	150,00	0,00	0,00	150,00	
09011001	**Outros Terrenos**	**150,00**	**0,00**	**0,00**	**150,00**	
10	Transferências de capital	36.500,00	16.000,00	0,00	52.500,00	
1005	Administração local	36.500,00	0,00	0,00	36.500,00	
100501	Continente	36.500,00	0,00	0,00	36.500,00	
10050101	Municípios	36.500,00	0,00	0,00	36.500,00	
1005010101	**Municipio de Arganil - Contratos Programa**	**36.500,00**	**0,00**	**0,00**	**36.500,00**	
1007	Instituições sem fins lucrativos	0,00	16.000,00	0,00	16.000,00	

Ano: 2019

Modificações Orçamentais da Receita

Classificação Económica		Receita				
Código	Descrição	Previsões Iniciais	Modificações Orçamentais		Previsões Corrigidas	Observações
			Inscrições/ Reforços	Diminuições/ Anulações		
100701	Instituições sem fins lucrativos	0,00	16.000,00	0,00	16.000,00	
10070101	**Santa Casa da Misericórdia de Lisboa - Fundo Recomeçar**	**0,00**	**16.000,00**	**0,00**	**16.000,00**	
15	Reposições não abatidas nos pagamentos	10,00	1.109,03	0,00	1.119,03	
1501	Reposições não abatidas nos pagamentos	10,00	1.109,03	0,00	1.119,03	
150101	**Reposições não abatidas nos pagamentos**	**10,00**	**1.109,03**	**0,00**	**1.119,03**	
16	Saldo da gerência anterior	0,00	11.604,00	0,00	11.604,00	
1601	Saldo orçamental	0,00	11.604,00	0,00	11.604,00	
160101	**Na posse do serviço**	**0,00**	**11.604,00**	**0,00**	**11.604,00**	
T o t a l		**224.920,00**	**31.930,47**	**0,00**	**256.850,47**	

Orgão Executivo: Em ____ de _____ de ____

Modificações Orçamentais da Despesa

Classificação Económica			Despesa				Observações
Código		Descrição	Dotações Iniciais	Modificações Orçamentais		Dotações Corrigidas	
				Inscrições/ Reforços	Diminuições/ Anulações		
01		**Autarquia**					
0103		**Administração Autárquica**	**224.920,00**	**62.447,48**	**30.517,01**	**256.850,47**	
	01	Despesas com o pessoal	**224.920,00**	**62.447,48**	**30.517,01**	**256.850,47**	
	0101	Remunerações certas e permanentes	88.271,00	4.318,72	4.307,05	88.282,67	
	010101	**Titulares de órgãos de soberania e membros de órgãos autárquicos**	68.245,00	1.812,48	3.738,40	66.319,08	
	010104	Pessoal dos quadros - Regime de contrato individual de trabalho	**8.600,00**	**0,00**	**0,00**	**8.600,00**	
	01010401	**Pessoal em funções**	45.480,00	0,00	3.468,40	42.011,60	
	010109	**Pessoal em qualquer outra situação**	**45.480,00**	**0,00**	**3.468,40**	**42.011,60**	
	010113	**Subsidio de refeição**	**5,00**	**0,00**	**0,00**	**5,00**	
	010114	**Subsídio de férias e de Natal**	**6.560,00**	**0,00**	**270,00**	**6.290,00**	
	0102	Abonos variáveis ou eventuais	**7.600,00**	**1.812,48**	**0,00**	**9.412,48**	
	010201	**Gratificações variáveis ou eventuais**	2.501,00	65,70	90,00	2.476,70	
	010202	**Horas extraordinárias**	**50,00**	**0,00**	**45,00**	**5,00**	
	010205	**Abono para falhas**	**50,00**	**0,00**	**45,00**	**5,00**	
	010212	**Indemnizações por cessação de funções**	**1.900,00**	**65,70**	**0,00**	**1.965,70**	
	010213	Outros suplementos e prémios	**1,00**	**0,00**	**0,00**	**1,00**	
	01021303	**Senhas de presença**	500,00	0,00	0,00	500,00	
	0103	Segurança social	**500,00**	**0,00**	**0,00**	**500,00**	
	010301	**Encargos com a saúde**	17.525,00	2.440,54	478,65	19.486,89	
	010305	Contribuições para a segurança social	**3.190,00**	**2.104,10**	**0,00**	**5.294,10**	
	01030502	Segurança social do pessoal em regime de contrato de trabalho em funções públicas (RCTF	12.900,00	226,44	450,00	12.676,44	
	0103050202	**Segurança social - Regime geral**	12.900,00	226,44	450,00	12.676,44	
			12.900,00	**226,44**	**450,00**	**12.676,44**	

Modificações Orçamentais da Despesa

Classificação Económica		Despesa				Observações
Código	Descrição	Dotações Iniciais	Modificações Orçamentais		Dotações Corrigidas	
			Inscrições/ Reforços	Diminuições/ Anulações		
010309	Seguros	1.435,00	110,00	28,65	1.516,35	
01030901	**Seguros de acidentes no trabalho e doenças profissionais**	**1.150,00**	**110,00**	**15,91**	**1.244,09**	
01030902	**Seguros de Ac Pessoais Autarcas**	**160,00**	**0,00**	**9,90**	**150,10**	
01030903	**Seguros de Ac Pessoais de Grupo do Piquete**	**125,00**	**0,00**	**2,84**	**122,16**	
02	Aquisição de bens e serviços	48.315,00	12.269,40	8.470,39	52.114,01	
0201	Aquisição de bens	19.260,00	2.303,00	3.516,08	18.046,92	
020102	Combustíveis e lubrificantes	10.350,00	0,00	200,00	10.150,00	
02010201	**Gasolina**	**1.000,00**	**0,00**	**0,00**	**1.000,00**	
02010202	**Gasóleo**	**9.000,00**	**0,00**	**0,00**	**9.000,00**	
02010299	**Outros**	**350,00**	**0,00**	**200,00**	**150,00**	
020104	Limpeza e higiene	850,00	250,00	0,00	1.100,00	
02010401	**Junta de Freguesia**	**100,00**	**100,00**	**0,00**	**200,00**	
02010402	**Centro Escolar de S. Martinho da Cortiça**	**750,00**	**150,00**	**0,00**	**900,00**	
020105	**Alimentação - Refeições confeccionadas**	**1.000,00**	**1.356,00**	**0,00**	**2.356,00**	
020106	**Alimentação - Géneros para confeccionar**	**250,00**	**0,00**	**245,00**	**5,00**	
020107	**Vestuário e artigos pessoais**	**1.000,00**	**0,00**	**980,00**	**20,00**	
020108	Material de escritório	700,00	251,00	200,00	751,00	
02010801	**Junta de Freguesia**	**350,00**	**215,00**	**0,00**	**565,00**	
02010802	**Centro Escolar de S. Martinho da Cortiça**	**350,00**	**36,00**	**200,00**	**186,00**	
020109	**Produtos químicos e farmacêuticos**	**300,00**	**0,00**	**200,00**	**100,00**	
020112	**Material de transporte - Peças**	**10,00**	**0,00**	**0,00**	**10,00**	
020114	**Outro material - Peças**	**1.000,00**	**0,00**	**0,00**	**1.000,00**	

Produto licenciado a: Freguesia de São Martinho da Cortiça

Modificações Orçamentais da Despesa

Classificação Económica		Despesa				Observações
Código	Descrição	Dotações Iniciais	Modificações Orçamentais		Dotações Corrigidas	
			Inscrições/ Reforços	Diminuições/ Anulações		
020115	Prémios, condecorações e ofertas	500,00	300,00	0,00	800,00	
020117	Ferramentas e utensílios	1.600,00	0,00	610,00	990,00	
020118	Livros e documentação técnica	50,00	0,00	45,00	5,00	
020119	Artigos honoríficos e de decoração	50,00	0,00	46,08	3,92	
020121	Outros bens	1.600,00	146,00	990,00	756,00	
02012101	Aquisição de produtos CTT	100,00	0,00	90,00	10,00	
02012199	Outros Bens	1.500,00	146,00	900,00	746,00	
0202	Aquisição de serviços	29.055,00	9.966,40	4.954,31	34.067,09	
020201	Encargos das instalações	2.100,00	1.160,00	936,35	2.323,65	
02020101	Consumo de água	600,00	160,00	300,00	460,00	
02020102	Consumo de eletricidade	1.500,00	1.000,00	636,35	1.863,65	
020202	Limpeza e higiene	2.200,00	0,00	800,00	1.400,00	
020203	Conservação de bens	9.700,00	3.842,40	1.475,00	12.067,40	
02020301	Conservação de bens móveis	1.950,00	0,00	1.475,00	475,00	
02020302	Conservação de bens imóveis	250,00	2,40	0,00	252,40	
02020303	Conservação de viaturas e máquinas	7.500,00	3.840,00	0,00	11.340,00	
020209	Comunicações	2.550,00	0,00	450,00	2.100,00	
02020901	Telefone da Junta de Freguesia	500,00	0,00	210,00	290,00	
02020902	Telefone Publico	50,00	0,00	40,00	10,00	
02020904	Telemóveis	1.500,00	0,00	200,00	1.300,00	
02020905	Envio Postal	500,00	0,00	0,00	500,00	
020211	Representação dos serviços	50,00	0,00	45,00	5,00	

Modificações Orçamentais da Despesa

Classificação Económica		Despesa				Observações
Código	Descrição	Dotações Iniciais	Modificações Orçamentais		Dotações Corrigidas	
			Inscrições/ Reforços	Diminuições/ Anulações		
020212	Seguros	1.675,00	375,00	122,74	1.927,26	
02021201	Seguros de Bens	250,00	75,00	42,09	282,91	
02021202	Seguros de Viaturas	950,00	300,00	13,27	1.236,73	
02021203	Seguros de Responsabilidade Civil	325,00	0,00	25,00	300,00	
02021204	Seguros de acidentes no trabalho e doenças profissionais dos CEI e CEI+	150,00	0,00	42,38	107,62	
020213	Deslocações e estadas	50,00	0,00	49,00	1,00	
020214	Estudos, pareceres, projectos e consultadoria	1.800,00	0,00	0,00	1.800,00	
020217	Publicidade	1.000,00	80,00	0,00	1.080,00	
020218	Vigilância e segurança	1.200,00	0,00	0,00	1.200,00	
020219	Assistência técnica	10,00	83,00	0,00	93,00	
020220	Outros trabalhos especializados	4.200,00	2.400,00	1.010,52	5.589,48	
02022001	Outros trabalhos especializados	2.500,00	2.400,00	500,00	4.400,00	
02022002	Divulgação Turística e Promoção da Freguesia	500,00	0,00	495,00	5,00	
02022003	Renting Software	1.200,00	0,00	15,52	1.184,48	
020222	Serviços de saúde	10,00	0,00	0,00	10,00	
020224	Encargos de cobrança de receitas	100,00	0,00	0,00	100,00	
020225	Outros serviços	2.410,00	2.026,00	65,70	4.370,30	
02022501	Prestação de Serviços	300,00	100,00	65,70	334,30	
02022502	Quotas	10,00	0,00	0,00	10,00	
02022503	Membros das mesas de voto	1.100,00	0,00	0,00	1.100,00	
02022599	Outros Serviços	1.000,00	1.926,00	0,00	2.926,00	
03	Juros e outros encargos	100,00	0,00	78,00	22,00	

Modificações Orçamentais da Despesa

Classificação Económica		Despesa				
Código	Descrição	Dotações Iniciais	Modificações Orçamentais		Dotações Corrigidas	Observações
			Inscrições/ Reforços	Diminuições/ Anulações		
0303	Juros de locação financeira	50,00	0,00	45,00	5,00	
030305	**Material de transporte**	**50,00**	**0,00**	**45,00**	**5,00**	
0306	Outros encargos financeiros	50,00	0,00	33,00	17,00	
030601	Outros encargos financeiros	50,00	0,00	33,00	17,00	
03060101	**Encargos com as contas bancárias**	**50,00**	**0,00**	**33,00**	**17,00**	
04	Transferências correntes	7.750,00	301,19	2.491,53	5.559,66	
0407	Instituições sem fins lucrativos	1.500,00	200,00	0,00	1.700,00	
040701	**Instituições sem fins lucrativos**	**1.500,00**	**200,00**	**0,00**	**1.700,00**	
0408	Famílias	6.250,00	101,19	2.491,53	3.859,66	
040802	Outras	6.250,00	101,19	2.491,53	3.859,66	
04080201	Programas ocupacionais	6.250,00	101,19	2.491,53	3.859,66	
0408020101	**Bolsa - Programas ocupacionais CEI e CEI+**	**5.150,00**	**0,00**	**1.991,53**	**3.158,47**	
0408020102	**Sub Refeição - Programas ocupacionais CEI e CEI+**	**1.100,00**	**101,19**	**500,00**	**701,19**	
06	Outras despesas correntes	13.500,00	8.803,17	5.915,04	16.388,13	
0602	Diversas	13.500,00	8.803,17	5.915,04	16.388,13	
060203	Outras	13.500,00	8.803,17	5.915,04	16.388,13	
06020305	Outras	13.500,00	8.803,17	5.915,04	16.388,13	
0602030501	**Feira Franca**	**10.000,00**	**3.500,00**	**0,00**	**13.500,00**	
0602030502	**Eventos Culturais**	**2.500,00**	**0,00**	**762,00**	**1.738,00**	
0602030599	**Outras despesas correntes**	**1.000,00**	**5.303,17**	**5.153,04**	**1.150,13**	
07	Aquisição de bens de capital	66.974,00	36.755,00	9.255,00	94.474,00	
0701	Investimentos	66.974,00	36.755,00	9.255,00	94.474,00	

Modificações Orçamentais da Despesa

Classificação Económica		Despesa				
Código	Descrição	Dotações Iniciais	Modificações Orçamentais		Dotações Corrigidas	Observações
			Inscrições/ Reforços	Diminuições/ Anulações		
070102	Habitações	500,00	0,00	0,00	500,00	
07010203	**Reparação e beneficiação**	**500,00**	**0,00**	**0,00**	**500,00**	
070103	Edifícios	5.500,00	0,00	0,00	5.500,00	
07010301	Instalações de serviços	5.500,00	0,00	0,00	5.500,00	
0701030101	**Edificio Sede da Junta de Freguesia**	**500,00**	**0,00**	**0,00**	**500,00**	
0701030102	**Edificio do Estaleiro da Junta de Freguesia**	**3.000,00**	**0,00**	**0,00**	**3.000,00**	
0701030103	**Edificio onde funciona o Posto Médico**	**2.000,00**	**0,00**	**0,00**	**2.000,00**	
070104	Construções diversas	50.224,00	14.755,00	0,00	64.979,00	
07010401	**Viadutos, arruamentos e obras complementares**	**26.374,00**	**6.500,00**	**0,00**	**32.874,00**	
07010404	**Iluminação pública**	**4.500,00**	**0,00**	**0,00**	**4.500,00**	
07010405	**Parques e jardins**	**500,00**	**0,00**	**0,00**	**500,00**	
07010406	Instalações desportivas e recreativas	100,00	0,00	0,00	100,00	
0701040601	**Parque da Lazer Volta da Lomba - Fronhas**	**100,00**	**0,00**	**0,00**	**100,00**	
07010408	**Viação rural**	**100,00**	**0,00**	**0,00**	**100,00**	
07010409	Sinalização e trânsito	1.150,00	35,00	0,00	1.185,00	
0701040901	**Toponimia da Freguesia**	**50,00**	**0,00**	**0,00**	**50,00**	
0701040902	**Sinaletica Rodoviária**	**1.000,00**	**0,00**	**0,00**	**1.000,00**	
0701040903	**Outra sinalização**	**100,00**	**35,00**	**0,00**	**135,00**	
07010412	**Cemitérios**	**17.500,00**	**8.220,00**	**0,00**	**25.720,00**	
070106	Material de transporte	100,00	17.000,00	0,00	17.100,00	
07010602	**Outro**	**100,00**	**0,00**	**0,00**	**100,00**	
07010603	**Carrinha 4x4**	**0,00**	**17.000,00**	**0,00**	**17.000,00**	

Modificações Orçamentais da Despesa

Classificação Económica		Despesa				Observações
Código	Descrição	Dotações Iniciais	Modificações Orçamentais		Dotações Corrigidas	
			Inscrições/ Reforços	Diminuições/ Anulações		
070107	Equipamento de informática	750,00	0,00	0,00	750,00	
070108	Software informático	350,00	0,00	0,00	350,00	
070109	Equipamento administrativo	50,00	0,00	0,00	50,00	
070110	Equipamento básico	7.500,00	5.000,00	9.255,00	3.245,00	
07011002	Outro	7.500,00	5.000,00	9.255,00	3.245,00	
0701100201	Máquina Retro-escavadora	7.500,00	5.000,00	9.255,00	3.245,00	
070111	Ferramentas e utensílios	500,00	0,00	0,00	500,00	
070115	Outros investimentos	1.500,00	0,00	0,00	1.500,00	
11	Outras despesas de capital	10,00	0,00	0,00	10,00	
1102	Diversas	10,00	0,00	0,00	10,00	
110299	Outras	10,00	0,00	0,00	10,00	
Total		224.920,00	62.447,48	30.517,01	256.850,47	

Orgão Executivo: Em ____ de _____ de _____

José Manuel Hidalgo Nogueira — António José Ventura — Filipe Miguel dos Anjos Frias

RELAÇÃO NOMINAL DOS RESPONSÁVEIS

Gerência	**De 1 de Janeiro a 31 de Dezembro de 2019.**

Nome	*Situação na Entidade*	*Remuneração Liquida Auferida*	*Periodo de Responsabilidade*	*Morada*
José Manuel Fidalgo Nogueira	Presidente	3.297,24	01-01-2019 a 31-12-2019	Rua Principal, nº 257 - Fronhas 3300-355 S. Martinho da Cortiça
António José Ventura Dias	Secretário	2.637,84	01-01-2019 a 31-12-2019	Rua Vale do Clérigo, nº 29 - Vale de Matouco 3300-372 S. Martinho da Cortiça
Filipe Miguel dos Anjos Frias	Tesoureiro	2.637,84	01-01-2019 a 31-12-2019	Estrada da Barragem, nº 283 Vale de Moinho 3300-373 S. Martinho da Cortiça

O Dirigente Responsável pela área Administrativa e/ou Financeira

Assinatura: Filipe Miguel dos Anjos Frias

© Núcleo Data - Consultoria e Programação Informática, Lda

Declaração de responsabilidade

No âmbito do processo de prestação de contas da gerência/exercício de 2019 da Freguesia de São Martinho da Cortiça declaramos, sob compromisso de honra, enquanto titulares de órgãos responsáveis pela elaboração, aprovação e remessa das contas individuais ao Tribunal de Contas, que adotámos, fizemos aprovar e executar de forma continuada os princípios, normas e procedimentos contabilísticos e de controlo interno a que estamos vinculados por imperativo legal ou contratual e que garantem e asseguram, segundo o nosso conhecimento, a veracidade e sinceridade das respetivas demonstrações financeiras e a integralidade, legalidade e regularidade das transações subjacentes, pelas quais assumimos a responsabilidade de que, designadamente:

a) Não contêm erros ou omissões materialmente relevantes quanto à execução orçamental e de contabilidade de compromissos, à gestão financeira e patrimonial e, bem assim, ao registo de todas as operações e transações que relevem para o cálculo do défice e da dívida pública atendendo, nos termos aplicáveis, ao direito europeu da consolidação orçamental;
b) Identificam completamente as partes em relação de dependência e registam os respetivos saldos e transações;
c) Não omitem acordos quanto a instrumentos de financiamento direto ou indireto;
d) Evidenciam com rigor e de forma adequada a dimensão, extensão e relevação contabilística dos passivos efetivos ou contingentes, designadamente os compromissos decorrentes de benefícios concedidos ao pessoal e aos membros dos órgãos sociais, bem como as responsabilidades decorrentes de litígios judiciais ou extrajudiciais;
e) Incluem os saldos de todas as contas bancárias no IGCP e/ou noutras instituições financeiras;
f) Foram publicitadas de acordo com as disposições legais e comunicadas às entidades competentes.

Assumimos ainda a responsabilidade de que, por aplicação dos príncipios, normas e procedimentos acima referidos e segundo o nosso conhecimento, as transações subjacentes:

g) Respeitaram as normas da contratação pública aplicáveis.
h) Asseguraram o cumprimento pontual e tempestivo de todos os acordos e contratos com terceiros;
i) Respeitaram as normas dos regimes de vinculação, de carreiras e de remunerações dos trabalhadores que exercem funções públicas e do código do trabalho e observaram as incompatibilidades e limitações previstas nesses diplomas, no estatuto de aposentação, no código contributivo da segurança social e em estatutos específicos, designadamente de carreiras especiais;

Os responsáveis subscritores:

Produto licenciado a: Freguesia de São Martinho da Cortiça

ENCERRAMENTO

O Presente relatório de atividades e gestão, que contém 66 folhas, que antecedem, devidamente numeradas e rubricadas, foram aprovados por Unanimidade, em reunião da Freguesia de São Martinho da Cortiça realizada em 30 de Março do ano de dois mil e vinte.

O Presidente

O Secretário

O Tesoureiro

TERMO DE APROVAÇÃO FINAL

O Relatório de Atividades e Gestão mereceu a aprovação por maioria da Assembleia de Freguesia de São Martinho da Cortiça em Sessão Ordinária do dia 26 de junho de dois mil e vinte, pelo que ficam todas as suas folhas rubricadas pelos seus membros.

O Presidente

O 1º Secretário

2º Secretário

Vogal:

Vogal:

Vogal:

Vogal:

Vogal:

Vogal: